

MTÜ Põhja-Eesti Ühistranspordikeskus
reg 80213342
Meistri 14
13517 Tallinn

AS GOBus
reg 10085032
Ringtee tn 25
50105 Tartu

Jõelähtme valla siseliin**Nr.J3****Maardu - Muuga - Altmetsa - Iru - Loo****Neeme tee - Jõelähtme - Rebala - Vandjala - Kostivere kool**

Sõiduplaan kehtib

alates 03.09.2024

Liini teenindab

AS GoBus

Nr.	Peatus	Kaugus liini algusest	Peatuste vaheline kaugus	Peatuse kood	Sõiduaeg järgmise peatuseni	Reis 01
						J3-01
1	Haigla	0,052	0,462	19521-1	00:01	07:05
2	Orumetsa	0,514	0,820	19511-1	00:01	07:06
3	Vana-Muuga tee	1,334	0,492	24003-1	00:01	07:07
4	Lepalinnu	1,826	0,504	24002-1	00:01	07:08
5	Kroodi oja	2,330	1,217	19703-1	00:02	07:09
6	Maardu veehoidla	3,547	0,458	19705-1	00:01	07:11
7	Uus-Muuga	4,005	0,516	20004-1	00:01	07:12
8	Kabelikivi	4,521	0,959	20104-1	00:01	07:13
9	Õunapuu-Ploomipuu teerist	5,480	1,659	1550	00:04	07:14
10	Altmetsa-Paemurru	7,139	0,929	19908-1	00:01	07:18
11	Altmetsa-Viljapuu teerist	8,068	2,163	961	00:04	07:19
12	Vasar	10,231	0,854	19102-1	00:04	07:23
13	Põllu	11,085	0,341	47105-1	00:00	07:27
14	Iru tee	11,426	0,593	47021-1	00:01	07:27
15	Nurme tee	12,019	1,485	47102-1	00:05	07:28
16	Loo tee	13,504	1,497	47011-1	00:03	07:33
17	Loo	15,001		25103-1		07:36
					Töötamise päevad	1-5
					Veootsa pikkus (km)	15,0
					Sõiduaeg (h.,min.)	0:30
					Reisi kiirus (km/h)	29,1

Nr.	Peatus	Kaugus liini algusest	Peatuste vaheline kaugus	Peatuse kood	Sõiduaeg järgmise peatuseni	Reis 02
						J3-02
1	*Neeme tee	0,087	0,925	47029-1	00:01	07:55
2	*Koeralooga	1,012	1,458	26101-1	00:02	07:56
3	*Kooogi kauplus	2,470	1,422	26105-1	00:02	07:58
4	*Jõelähtme vallamaja	3,892	1,392	25903-1	00:02	08:00
5	*Jõelähtme kirik	5,284	2,621	25906-1	00:03	08:02
6	*Rebala	7,905	2,028	24506-1	00:03	08:05
7	*Kostivere tee	9,933	0,824	24401-1	00:01	08:08
8	*Ületee	10,757	1,883	24403-1	00:02	08:09
9	*Lõunakarjääri	12,640	1,285	27004-1	00:02	08:11
10	*Kostivere tee	13,925	1,644	24702-1	00:02	08:13
11	*Vandjala	15,569	0,901	24704-1	00:01	08:15
12	*Teeristi	16,470	0,734	24706-1	00:01	08:16
13	*Kostivere	17,204	0,357	25302-1	00:01	08:17
14	*Kostivere kool	17,561	0,357	25303-1		08:18
					Töötamise päevad	1-5
					Veootsa pikkus (km)	17,6
					Sõiduaeg (h.,min.)	0:22
					Reisi kiirus (km/h)	46,6

Märkused

Liini teenindamine ainult koolipäevadel

1-5 Liini teenindamine esmaspäev, teisipäev, kolmapäev, neljapäev, reede

Sõitjate sisenemine ja väljumine toimub kõikides liiklusmärgiga 541a tähistatud bussipeatustes ja Jõelähtme Vallavalitsuse, MTÜ Harjumaa Ühistranspordikeskuse ning AS GoBus vahel kokku lepitud peatumiskohtades.

Jõelähtme valla siseliin Nr.J3

Maardu - Muuga - Altmetsa - Iru - Loo

Neeme tee - Jõelähtme - Rebala - Vandjala - Kostivere kool

Sõiduplaan kehtib

alates 03.09.2024

Liini teenindab

AS GoBus

07:05



07:55



MTÜ Põhja-Eesti Ühistranspordikeskus
reg 80213342
Meistri 14
13517 Tallinn

AS GOBus
reg 10085032
Ringtee tn 25
50105 Tartu

Jõelähtme valla siseliin **Nr.J4**

Neeme tee - Neeme - Kaberneeme - Salmistu - Kuusalu keskkool - Kaberneeme - Neeme tee - Jõelähtme

Sõiduplaan kehtib

alates 03.09.2024

Liini teenindab

AS GoBus

Nr.	Peatus	Kaugus liini algusest	Peatuste vaheline kaugus	Peatuse kood	Sõiduaeg järgmise peatuseni	Reis	
						01 J4-01	
1	*Neeme tee	0,067	1,613	26902-1	00:02	07:00	
2	*Jägala-Joa	1,680	2,169	27003-1	00:03	07:02	
3	*Jõesuu	3,849	0,750	26302-1	00:01	07:05	
4	*Metstoa	4,599	2,188	26303-1	00:03	07:06	
5	*Punakivi	6,787	0,960	26405-1	00:02	07:09	
6	*Ihasalu tee	7,747	1,511	26402-1	00:01	07:11	
7	*Pärnasalu	9,258	2,143	26504-1	00:03	07:12	
8	*Neeme	11,401	1,891	26502-1	00:03	07:15	
9	*Pärnasalu	13,292	1,766	26503-1	00:03	07:18	
10	*Ihasalu tee	15,058	0,833	26401-1	00:01	07:21	
11	*Punakivi	15,891	2,056	26406-1	00:03	07:22	
12	*Metstoa	17,947	0,894	26304-1	00:02	07:25	
13	*Jõesuu	18,841	2,209	26301-1	00:03	07:27	
14	*Jägala-Joa	21,050	0,978	27002-1	00:02	07:30	
15	*Metsaveere	22,028	0,583	26915-1	00:01	07:32	
16	*Neeme tee	22,611	0,782	47028-1	00:00	07:33	
17	*Ruu	23,393	1,050	26912-1	00:02	07:33	
18	*Upsi	24,443	0,850	26914-1	00:01	07:35	
19	*Kääniku	25,293	1,413	28006-1	00:03	07:36	
20	*Kalevi-Liiva	26,706	1,412	26906-1	00:03	07:39	
21	*Ihita	28,118	2,910	26908-1	00:05	07:42	
22	*Kaberneeme	31,028	0,926	26602-1	00:01	07:47	
23	*Kaberneeme kauplus	31,954	2,310	26603-1	00:05	07:48	
24	*Mäe tee	34,264	1,023	26604-1	00:02	07:53	
25	*Haapse	35,287	0,868	26701-1	00:01	07:55	
26	*Kullamäe	36,155	0,900	26801-1	00:02	07:56	
27	*Mutionu	37,055	1,377	28419-1	00:02	07:58	
28	*Valkla mõis	38,432	3,257	28414-1	00:05	08:00	
29	*Salmistu	41,689	2,366	28501-1	00:04	08:05	
30	*Põhja küla	44,055	1,445	28902-1	00:02	08:09	
31	*Saare	45,500	1,102	33811-1	00:01	08:11	
32	*Allika	46,602	1,223	28801-1	00:02	08:12	
33	*Rihumägi	47,825	0,157	29004-1	00:01	08:14	
34	*Kuusalu kool	47,982		29005-1		08:15	
						Töötamise päevad	1-5
						Veootsa pikkus (km)	48,0
						Sõiduaeg (h.,min.)	1:15
						Reisi kiirus (km/h)	38,4

Nr.	Peatus	Kaugus liini algusest	Peatuste vaheline kaugus	Peatuse kood	Sõiduaeg järgmise peatuseni	Reis	
						02 J4-01	
1	*Kuusalu kool		0,222	29005-1	00:01	08:16	
2	*Rihumägi	0,222	1,847	29003-1	00:02	08:17	
3	*Kiiu	2,069	2,121	28701-1	00:04	08:19	
4	*Jaanukse	4,190	3,574	28418-1	00:05	08:23	
5	*Mutionu	7,764	0,847	28420-1	00:01	08:28	
6	*Kullamäe	8,611	0,954	26801-1	00:01	08:29	
7	*Haapse	9,565	0,915	26702-1	00:01	08:30	
8	*Mäe tee	10,480	2,335	26605-1	00:02	08:31	
9	*Kaberneeme kauplus	12,815	0,971	26603-1	00:02	08:33	
10	*Kaberneeme	13,786	2,941	26601-1	00:04	08:35	
11	*Ihita	16,727	1,366	26907-1	00:01	08:39	
12	*Kalevi-Liiva	18,093	1,379	26905-1	00:02	08:40	
13	*Kääniku	19,472	0,847	28005-1	00:01	08:42	
14	*Upsi	20,319	1,080	26913-1	00:02	08:43	
15	*Ruu	21,399	0,900	26911-1	00:01	08:45	
16	*Neeme tee	22,299	0,925	47029-1	00:01	08:46	
17	*Koeralooga	23,224	1,458	26101-1	00:01	08:47	
18	*Koogi kauplus	24,682	1,422	26105-1	00:02	08:48	
19	*Jõelähtme vallamaja	26,104	0,478	25903-1	00:01	08:50	
20	*Rahvamaja	26,582	0,478	47030-1		08:51	
						Töötamise päevad	1-5
						Veootsa pikkus (km)	26,6
						Sõiduaeg (h.,min.)	0:34
						Reisi kiirus (km/h)	45,9

Märkused

Liini teenindamine ainult koolipäevadel

1-5 Liini teenindamine esmaspäev, teisipäev, kolmapäev, neljapäev, reede

Sõitjate sisenemine ja väljumine toimub kõikides liiklusemärgiga 541a tähistatud bussipeatustes ja Jõelähtme Vallavalitsuse, MTÜ Harjumaa Ühistranspordikeskuse ning AS GoBus vahel kokku lepitud peatumiskohtades.

Jõelähtme valla siseliin Nr.J4

Neeme tee - Neeme - Kaberneeme - Salmistu - Kuusalu keskkool - Kaberneeme
- Neeme tee - Jõelähtme

Sõiduplaan kehtib

alates 03.09.2024

Liini teenindab

AS GoBus

07:00

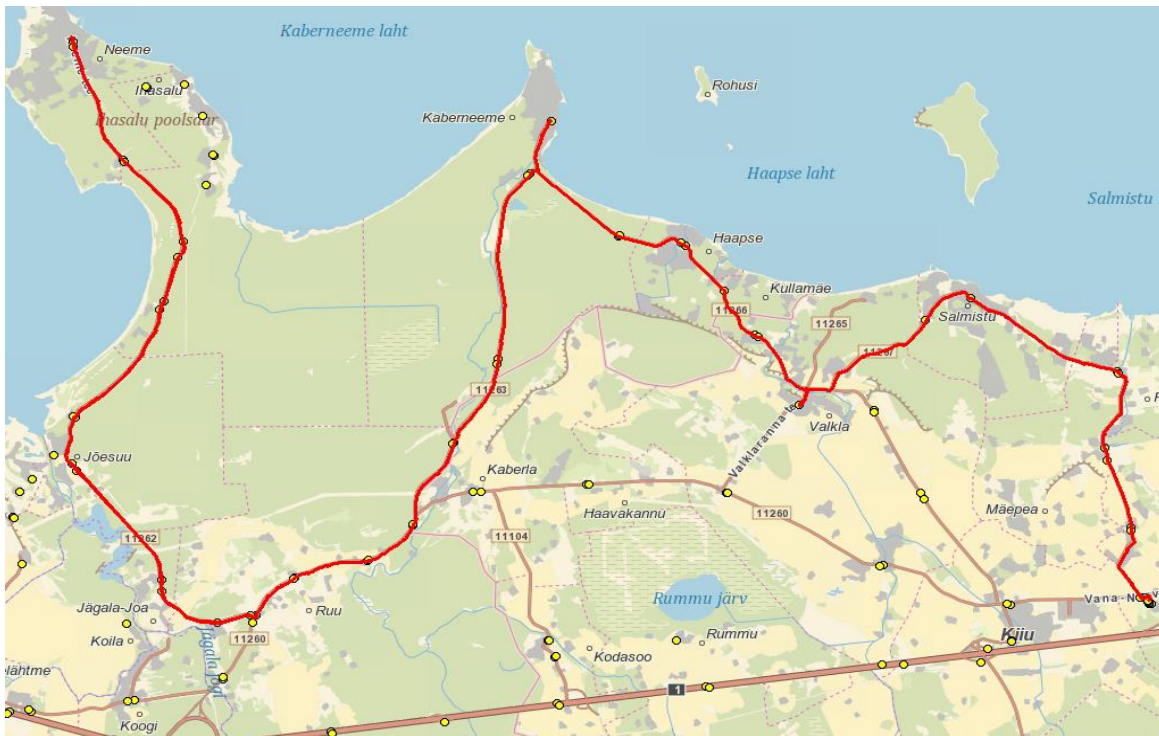

08:16

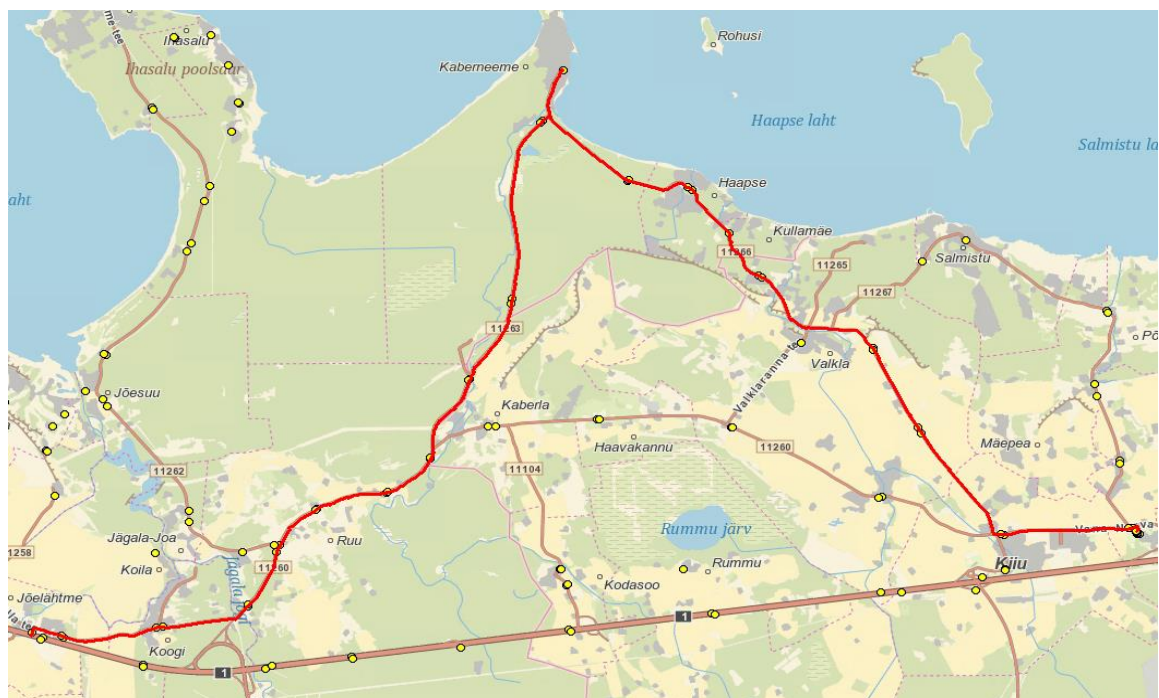

Riigihange "Jöelähtme piirkonna bussiliinide teenindamine"

Jöelähtme piirkonna bussiliinide avaliku teenindamise leping 01.09.2021 - 31.08.2026

MTÜ Põhja-Eesti Ühistranspordikeskus
reg 80213342
Meistri 14
13517 Tallinn

AS GOBus
reg 10085032
Ringtee tn 25
50105 Tartu

Jöelähtme valla siseliin

Nr.J5

Männisalu - Kostivere - Möisa tee - Saha tee - Oja tee - Loo - Saha - Kurgla - Aruküla - Kostivere kool - Kodasoo - Kaberla - Neeme tee

Sõiduplaan kehtib

alates 03.09.2024

Liini teenindab

AS GoBus

Nr.	Peatus	Kaugus liini algusest	Peatuste vaheline kaugus	Peatuse kood	Sõiduaeg järgmise peatuseni	Reis 01 J5-01	Reis 03 J5-01
1	Männisalu	0,146	2,049	24504-1	00:03	07:00	
2	Urke	2,195	1,918	25404-1	00:04	07:03	
3	Kostivere	4,113	1,686	25301-1	00:03	07:07	
4	Vandjala	5,799	1,639	24703-1	00:02	07:10	
5	Kostivere tee	7,438	1,295	24701-1	00:02	07:12	
6	Lõunakarjääri	8,733	2,569	27005-1	00:02	07:14	
7	Maardu möisa tee - Ridva tee	11,302	0,037		00:00	07:16	
8	Ridva	11,339	0,526	27012-1	00:01	07:16	
9	Kaunissaare tee	11,865	1,476	24804-1	00:02	07:17	
10	Pohla	13,341	1,026	24806-1	00:02	07:19	
11	Veski põik	14,367	1,479	24803-1	00:01	07:21	
12	Maardu möis	15,846	2,074	24801-1	00:04	07:22	
13	Oja tee	17,920	1,424	27014-1	00:02	07:26	
14	Tellivere tagasipööre	19,344	2,498		00:05	07:28	
15	Saha	21,842	1,501	24902-1	00:02	07:33	
16	Uuesauna	23,343	0,542	24519-1	00:00	07:35	
17	Vanasauna tee	23,885	1,081	25105-1	00:03	07:35	
18	Loo	24,966		25103-1		07:38	
19	*Kostivere kool		2,325	25303-1	00:04		08:11
20	*Urke	2,325	1,260	25403-1	00:03		08:15
21	*Jöelähtme	3,585	1,541	25902-1	00:02		08:18
22	*Koogi	5,126	1,756	26104-1	00:01		08:20
23	*Jägala jõgi	6,882	1,262	26901-1	00:02		08:21
24	*Ruu möis	8,144	3,149	26910-1	00:04		08:23
25	*Kodasoo	11,293	2,284	28102-1	00:02		08:27
26	*Kivisilla	13,577	2,641	28201-1	00:03		08:29
27	*Kodasoo küla	16,218	0,347	28104-1	00:01		08:32
28	*Jõe	16,565	2,680	28105-1	00:03		08:33
29	*Kaberla	19,245	1,125	28003-1	00:02		08:36
30	*Kääniku	20,370	0,847	28005-1	00:01		08:38
31	*Upsi	21,217	1,080	26913-1	00:02		08:39
32	*Ruu	22,297	0,900	26911-1	00:01		08:41
33	*Neeme tee	23,197	0,900	47029-1		08:42	ümberistumine 159 kl 8:49
					Töötamise päevad	1-5	1-5
					Veotsa pikkus (km)	25,0	23,2
					Sõiduaeg (h.,min.)	0:38	0:30
					Reisi kiirus (km/h)	39,4	45,2

Nr.	Peatus	Kaugus liini algusest	Peatuste vaheline kaugus	Peatuse kood	Sõiduaeg järgmise peatuseni	Reis 02 J5-01
1	*Loo		1,201	25103-1	00:02	07:40
2	*Vanasauna tee	1,201	0,519	25104-1	00:00	07:42
3	*Uuesauna	1,720	1,596	24518-1	00:02	07:42
4	*Saha	3,316	1,391	24901-1	00:03	07:44
5	*Maardu möis	4,707	1,552	24802-1	00:02	07:47
6	*Veski põik	6,259	8,494	47035-1	00:10	07:49
7	*Aruküla	14,753	4,264	41103-1	00:06	07:59
8	*Kurgla	19,017	3,250	41117-1	00:04	08:05
9	*Teeristi	22,267	0,734	24706-1	00:01	08:09
10	*Kostivere	23,001	0,357	25302-1	00:00	08:10
11	*Kostivere kool	23,358		25303-1		08:10
					Töötamise päevad	1-5
					Veotsa pikkus (km)	23,4
					Sõiduaeg (h.,min.)	0:30
					Reisi kiirus (km/h)	46,7

Sõitjate sisenemine ja väljumine toimub kõikides liiklusemärgiga 541a tähistatud bussipeatustes ja Jöelähtme Vallavalitsuse, MTÜ Harjumaa Ühistranspordikeskuse ning AS GoBus vahel kokku lepitud peatumiskohtades.

Märkused

Liini teenindamine ainult koolipäevadel

1-5 Liini teenindamine esmaspäev, teisipäev, kolmapäev, neljapäev, reede

Jõelähtme valla siseliin

Nr.J5

Männisalu - Kostivere - Möisa tee - Saha tee - Oja tee - Loo - Saha - Kurgla - Aruküla - Kostivere kool -
Kodasoo - Kaberla - Neeme tee

Sõiduplaan kehtib

alates 03.09.2024

Liini teenindab

AS GoBus

07:00



07:40

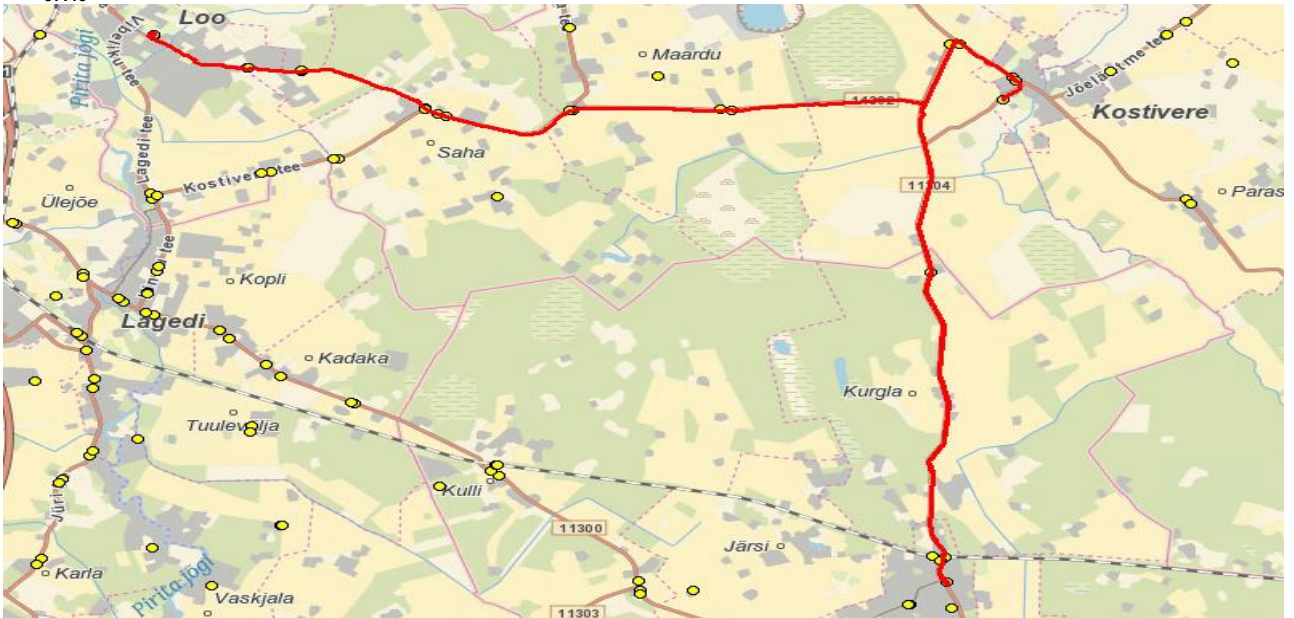

08:11



MTÜ Põhja-Eesti Ühistranspordikeskus
 reg 80213342
 Meistri 14
 13517 Tallinn

AS GOBUS
 reg 10085032
 Ringtee tn 25
 50105 Tartu

Jõelähtme valla siseliin Nr.J6

Loo - Kostivere - Vandjala - Linnake - Jõelähtme - Uus-Rebala - Rebala - Manniva - Jõelähtme - Ihasalu - Neeme - Koogi kpl - Jõelähtme - Kuuse tee - Kassi tee - Kodasoo - Kaberla - Neeme tee

Loo - Liivamäe - Kogre - Iru - Muuga - Kallavere - Ülgase - Rebala - Uus-Rebala - Jõelähtme

Sõiduplaan kehtib
 Liini teenindab

alates 03.09.2024
AS GoBus

Nr.	Peatus	Kaugus liini algusest	Peatuste vaheline kaugus	Peatuse kood	Sõiduaeg järgmise peatuseni	Reis 01 J6-02	Reis 03 J6-01
1	Loo		1,201	25103-1	00:03	14:10	17:05
2	Vanasauna tee	1,201	0,519	25104-1	00:00	14:12	
3	Uuesauna	1,720	1,596	24518-1	00:02	14:12	
4	Saha	3,316	1,391	24901-1	00:03	14:14	
5	Maardu mõis	4,707	1,552	24802-1	00:02	14:17	
6	Veski põik	6,259	2,851	47035-1	00:04	14:19	
7	Teeristi	9,110	0,734	24706-1	00:01	14:23	
8	Kostivere	9,844	0,357	25302-1	00:01	14:24	
9	Kostivere kool	10,201	0,426	25303-1	00:06	14:25	14:30
10	Kostivere	10,627	1,686	25301-1	00:03	14:31	
11	Vandjala	12,313	1,639	24703-1	00:02	14:34	
12	Kostivere tee	13,952	1,295	24701-1	00:01	14:36	
13	Lõunakarjääri	15,247	1,300	27005-1	00:02	14:37	
14	Ületee	16,547	1,083	24404-1	00:01	14:39	
15	Kostivere tee	17,630	1,252	24402-1	00:01	14:40	
16	Linnake	18,882	1,602	24502-1	00:02	14:41	
17	Männisalu	20,484	1,739	24504-1	00:03	14:43	
18	Jõelähtme	22,223	1,274	25901-1	00:02	14:46	
19	Jõelähtme kirik	23,497	2,069	25906-1	00:03	14:48	
20	Eilandvahe	25,566	0,733	24507-1	00:00	14:51	
21	Mäeveere tee	26,299	0,493	24522-1	00:01	14:51	
22	Jõelähtme golfiväljak	26,792	0,329	24512-1	00:01	14:52	
23	Ristikangru	27,121	1,274	24511-1	00:02	14:53	
24	Manniva tee	28,395	0,907	24517-1	00:01	14:55	
25	Mäealuse tee	29,302	2,558	47103-1	00:03	14:56	
26	Hõbemäe	31,860	1,464	24513-1	00:01	14:59	
27	*Liivamäe keskus	1,799	1,215	25108-1	00:01		17:08
28	*Liivamäe	3,014	0,560	47024-1	00:01		17:09
29	*Kogre	3,574	1,176	47022-1	00:03		17:10
30	*Liivamäe	4,750	0,607	47025-1	00:00		17:13
31	*Vibeliku	5,357	1,105	47036-1	00:02		17:13
32	*Loovälja tee	6,462	1,667	47014-1	00:02		17:15
33	*Nurme tee	8,129	0,581	47101-1	00:01		17:17
34	*Iru tee	8,710	0,359	47020-1	00:01		17:18
35	*Põllu	9,069	0,239	47104-1	00:02		17:19
36	*Ammamägi	9,308	0,794	23719-1	00:01		17:21
37	*Vasar	10,102	1,979	19101-1	00:03		17:22
38	*Altmetsa-Viljapuu teeris	12,081	0,972	961	00:01		17:25
39	*Altmetsa-Paemurru	13,053	1,616	19908-1	00:03		17:26
40	*Üunapuu-Ploomipuu tee	14,669	0,760	1550	00:02		17:29
41	*Kabelikivi	15,429	0,815	20101-1	00:02		17:31
42	*Uus-Muuga	16,244	0,436	20003-1	00:00		17:33
43	*Maardu veehoidla	16,680	1,158	19706-1	00:02		17:33
44	*Kroodi oja	17,838	0,548	19704-1	00:02		17:35
45	*Lepalinnu	18,386	0,505	24001-1	00:01		17:37
46	*Vana-Muuga tee	18,891	0,988	24004-1	00:02		17:38
47	*Orumetsa	19,879	0,221	19509-1	00:00		17:40
48	*Noorte	20,100	0,957	19526-1	00:02		17:40
49	*Kallavere kauplus	21,057	0,357	19504-1	00:02		17:42
50	*Nurga	21,414	0,318	19507-1	00:01		17:44
51	*Kallavere	21,732	0,389	19501-1	00:01		17:45
52	*Kallavere	22,121	0,762	19502-1	00:01		17:46
53	*Kallavere kauplus	22,883	0,846	19503-1	00:01		17:47
54	*Kütte	23,729	0,805	19520-1	00:01		17:48
55	*Nõmme	24,534	1,278	24104-1	00:01		17:49
56	*Rüüti	25,812	0,771	24202-1	00:01		17:50
57	*Ülgase	26,583	4,772	24204-1	00:05		17:51
58	Rebala	33,324	3,781	24506-1	00:06	15:00	17:56
59	Uus-Rebala	37,105	2,608	47034-1	00:05	15:06	18:02
60	*Rahvamaja	37,357		47030-1			18:06
35	Koogi kpl						XX
36	Jägala-Joa						XXX
37	Jõelähtme vallamaja	39,713	1,465	25904-1	00:02	15:11	
38	Koogi kauplus	41,178	1,315	26106-1	00:02	15:13	
39	Koeralooga	42,493	1,108	26102-1	00:01	15:15	
40	Neeme tee	43,601	1,613	26902-1	00:02	15:16	
41	Jägala-Joa	45,214	2,169	27003-1	00:03	15:18	
42	Jõesuu	47,383	0,750	26302-1	00:01	15:21	
43	Metstoa	48,133	2,188	26303-1	00:03	15:22	
44	Punakivi	50,321	1,875	26405-1	00:03	15:25	
45	Pansionaat	52,196	0,447	27006-1	00:00	15:28	
46	Rootsikari	52,643	0,616	47032-1	00:01	15:28	
47	Ihasalu	53,259	0,549	26404-1	00:00	15:29	
48	Kadastiku	53,808	0,544	26407-1	00:01	15:29	
49	Okka	54,352	1,572	26409-1	00:02	15:30	
50	Neeme	55,924		26502-1		15:32	
							Töötamise päevad 1-5
							Veotsa pikkus (km) 55,9 37,4
							Sõiduaeg (h.,min.) 1:16 1:00
							Reisi kiirus (km/h) 43,7 37,0

Nr.	Peatus	Kaugus liini algusest	Peatuste vaheline kaugus	Peatuse kood	Sõiduaeg järgmise peatuseni	Reis 02 J6-02
1	*Neeme		1,891	26502-1	00:03	15:33
2	*Pärnasalu	1,891	1,766	26503-1	00:02	15:36
3	*Ihasalu tee	3,657	0,833	26401-1	00:01	15:38
4	*Punakivi	4,490	2,056	26406-1	00:04	15:40
5	*Metstoa	6,546	0,894	26304-1	00:01	15:43
6	*Jõesuu	7,440	2,209	26301-1	00:03	15:44
7	*Jägala-Joa	9,649	0,978	27002-1	00:02	15:47
8	*Metsaveere	10,627	0,625	26915-1	00:00	15:49
9	*Neeme tee	11,252	0,925	47029-1	00:01	15:49
10	*Koeralooga	12,177	1,458	26101-1	00:02	15:50
11	*Koogi kauplus	13,635	1,422	26105-1	00:02	15:52
12	*Jõelähtme vallamaja	15,057	0,478	25903-1	00:00	15:54
13	*Rahvamaja	15,535	1,232	47030-1	00:02	15:54
14	*Männisalu	16,767	0,260	24503-1	00:01	15:56
15	*Männisalu	17,027	1,297	24504-1	00:01	15:57
16	*Jõelähtme	18,324	1,541	25902-1	00:02	15:58
17	*Koogi	19,865	1,858	26104-1	00:02	16:00
18	*Jägala jõgi	21,723	1,319	25802-1	00:01	16:02
19	*Tammiku	23,042	2,132	25806-1	00:03	16:03
20	*Kuuse tee	25,174	3,752	25807-1	00:05	16:06
21	*Jägala jõgi	28,926	1,262	26901-1	00:02	16:11
22	*Ruu mõis	30,188	1,548	26910-1	00:02	16:13
23	*Kassi tee	31,736	0,014		00:00	16:15
24	*Kassi tee	31,750	1,602	27013-1	00:02	16:15
25	*Kodasoo	33,352	2,284	28102-1	00:02	16:17
26	*Kivisilla	35,636	2,641	28201-1	00:03	16:19
27	*Kodasoo küla	38,277	0,347	28104-1	00:01	16:22
28	*Jõe	38,624	2,680	28105-1	00:04	16:23
29	*Kaberla	41,304	1,125	28003-1	00:01	16:27
30	*Kääniku	42,429	0,847	28005-1	00:01	16:28
31	*Upsi	43,276	1,080	26913-1	00:02	16:30
32	*Ruu	44,356	1,080	26911-1	00:01	16:31
33	Neeme tee	45,169		47029-1	00:01	16:32
						Töötamise päevad 1-5
						Veotsa pikkus (km) 45,2
						Sõiduaeg (h.,min.) 0:58
						Reisi kiirus (km/h) 46,1

Märkused

XX Kui buss on Koogi laps, siis buss sõidab peatuseni Koogi kauplus

XXX Kui buss on Jägala-Joa laps, siis buss sõidab peatuseni Jägala-Joa

Sõitjate sisenemine ja väljumine toimub kõikides liiklusemärgiga 541a tähistatud bussipeatustes ja Jõelähtme Vallavalitsuse, MTÜ Harjumaa Ühistranspordikeskuse ning AS GoBus vahel kokku lepitud peatumiskohtades.

Liini teenindamine ainult koolipäevadel

1-5 Liini teenindamine esmaspäev, teisipäev, kolmapäev, neljapäev, reede

Jõelähtme valla siseliin **Nr.J6**

Loo - Kostivere - Vandjala - Linnake - Jõelähtme - Uus-Rebala - Rebala - Manniva - Jõelähtme - Ihasalu - Neeme - Koogi kpl - Jõelähtme - Kuuse tee - Kassi tee - Kodasoo - Kaberla - Neeme tee

Loo - Liivamäe - Kogre - Iru - Muuga - Kallavere - Ülgase - Rebala - Uus-Rebala - Jõelähtme

Sõiduplaan kehtib

alates 03.09.2024

Liini teenindab

AS GoBus

14:10



17:05



15:33



MTÜ Põhja-Eesti Ühistranspordikeskus
reg 80213342
Meistri 14
13517 Tallinn

AS GOBus
reg 10085032
Ringtee tn 25
50105 Tartu

Jöelähtme valla siseliin Nr.J7

Kostivere kool - Parasmäe - Raasiku - Kuuse tee - Kodasoo - Jöelähtme - Kostivere kool - Saha - Loo - Lagedi kool - Saha - Oja tee - Möisa tee - Uus-Rebala - Jöelähtme - Urke - Kostivere kool

Sõiduplaan kehtib

alates 03.09.2024

Liini teenindab

AS GoBus

Nr.	Peatus	Kaugus liini algusest	Peatuste vaheline kaugus	Peatuse kood	Sõiduaeg järgmise peatuseni	Reis 01	Reis 02
						J7-01	J7-02
1	Kostivere kool	40,155		25303-1	00:03	13:35	14:35
3	Parasmäe	2,663	4,084	25402-1	00:05	13:39	
4	Aruaru	6,747	2,445	25501-1	00:04	13:44	
5	Raasiku side	9,192	0,667	41005-1	00:02	13:48	
6	Raasiku rahvamaja	9,859	1,155	41008-1	00:01	13:50	
7	Vildivabrik	11,014	0,459	41014-1	00:01	13:51	
8	Sambu	11,473	1,928	41010-1	00:04	13:52	
9	Haljava	13,401	3,899	25601-1	00:05	13:56	
10	Kuuse tee	17,300	0,433	25807-1	00:01	14:01	
11	Jõeääre	17,733	2,500		00:04	14:02	
12	Jägala jõgi	20,233	0,819	25801-1	00:01	14:06	
13	Jägala jõgi	21,052	1,262	26901-1	00:01	14:07	
14	Ruu mõis	22,314	1,548	26910-1	00:02	14:08	
15	Kassi tee	23,862	0,014		00:00	14:10	
16	Kassi tee	23,876	1,602	27013-1	0:02-0:03	14:10	
17	Kodasoo	25,478	1,283	28102-1	00:02	14:12	
18	Kodasoo	26,761	3,140	28101-1	00:04	14:14	
19	Ruu mõis	29,901	1,162	26909-1	00:01	14:18	
20	Jägala jõgi	31,063	1,852	26107-1	00:02	14:19	
21	Koogi	32,915	1,504	26103-1	00:02	14:21	
22	Jöelähtme	34,419	1,364	25901-1	00:02	14:23	
23	Männisalu	35,783	0,260	24503-1	00:00	14:25	
24	Männisalu	36,043	2,049	24504-1	00:03	14:25	
25	Urke	38,092	2,063	25404-1	0:04-0:05	14:28	
26	Kostivere kool	40,155		25303-1	00:03	14:32	
2	*Kostivere	0,426	0,826	25301-1	00:03		14:36
27	*Teeristi	1,252	2,804	47033-1	00:04		14:38
28	*Veski	4,056	1,479	24803-1	00:01		14:42
29	*Maardu mõis	5,535	1,447	24801-1	00:03		14:43
30	*Saha	6,982	1,501	24902-1	00:02		14:46
31	*Uuesauna	8,483	0,542	24519-1	00:01		14:48
32	*Vanasauna tee	9,025	1,081	25105-1	00:02		14:49
33	*Loo	10,106		25103-1			14:51
					Töötamise päevad	1-5	1-5
					Veootsa pikkus (km)	40,2	10,2
					Sõiduaeg (h.,min.)	0:57	0:16
					Reisi kiirus (km/h)	42,0	38,1

Nr.	Peatus	Kaugus liini algusest	Peatuste vaheline kaugus	Peatuse kood	Sõiduaeg järgmise peatuseni	Reis 02
						J7-01
1	Loo		2,783	25103-1	00:05	14:55
2	Lagedi mõis	2,783	0,939	25101-1	00:02	15:00
3	Lohu	3,722	0,359	43115-1	00:00	15:02
4	Linnu tee	4,081	0,361	43119-1	00:01	15:02
5	Lagedi kool	4,442	0,320	43113-1	00:01	15:03
6	Linnu tee	4,762	0,315	43118-1	00:00	15:04
7	Lohu	5,077	1,107	43116-1	00:02	15:04
8	Lagedi mõis	6,184	1,147	25109-1	00:02	15:06
9	Kanala	7,331	0,684	47108-1	00:01	15:08
10	Saha kabel	8,015	1,274	27009-1	00:02	15:09
11	Saha	9,289	1,284	24901-1	00:02	15:11
12	Oja tee	10,573	1,136	27014-1	00:02	15:13
13	Tellivere tagasipööre	11,709	3,520		00:06	15:15
14	Maardu mõis	15,229	2,473	24802-1	00:03	15:21
15	Pohla	17,702	1,467	24806-1	00:03	15:24
16	Kaunissaare tee	19,169	0,573	24805-1	00:00	15:27
17	Ridva	19,772	1,423	27016-1	00:02	15:27
18	Maardumõisa tee	21,195	2,131	47026-1	00:02	15:29
19	Ületee	23,326	3,205	24404-1	00:06	15:31
20	Uus-Rebala	26,531	1,420	47034-1	00:03	15:37
21	Männisalu	27,951	0,260	24503-1	00:00	15:40
22	Männisalu	28,211	2,049	24504-1	00:03	15:40
23	Urke	30,260	2,063	25404-1	00:04	15:43
24	Kostivere kool	32,323		25303-1		15:47
					Töötamise päevad	1-5
					Veootsa pikkus (km)	32,3
					Sõiduaeg (h.,min.)	0:51
					Reisi kiirus (km/h)	37,4

Märkused

Liini teenindamine ainult koolipäevadel

1-5 Liini teenindamine esmaspäev, teisipäev, kolmapäev, neljapäev, reede
Sõitjate sisenemine ja väljumine toimub kõikides liiklusemärgiga 541a tähistatud bussipeatustes ja Jöelähtme Vallavalitsuse, MTÜ Harjumaa Ühistranspordikeskuse ning AS GoBus vahel kokku lepitud peatumiskohtades.

Jõelähtme valla siseliin

Nr.J7

Sõiduplaan kehtib

alates 03.09.2024

Lini teenindab

AS GoBus

13:35



14:35



14:55



MTÜ Põhja-Eesti Ühistranspordikeskus
 reg 80213342
 Meistri 14
 13517 Tallinn

AS GOBus
 reg 10085032
 Ringtee tn 25
 50105 Tartu

Jõelähtme valla siseliin Nr.J8 Esmaspäev Teisipäev Kolmapäev Neljapäev

Loo - Kostivere kool - Vandjala - Jõelähtme - Uus-Rebala - Rebala - Manniva - Jõelähtme - Ihasalu - Neeme - Kaberneeme - Kuusalu kool - Salmistu Kaberneeme - Neeme - Ihasalu - Jõelähtme

Sõiduplaan kehtib

alates 03.09.2024

Liini teenindab

AS GoBus

Nr.	Peatus	Kaugus liini algusest	Peatuste vaheline kaugus	Peatuse kood	Sõiduaeg järgmise peatuseni	Reis			
						01	03		
						J8-01	J8-01		
1	Loo		1,201	25103-1	00:02	13:15			
2	Vanasauna tee	1,201	0,519	25104-1	00:00	13:17			
3	Uuesauna	1,720	1,596	24518-1	00:02	13:17			
4	Saha	3,316	1,391	24901-1	00:03	13:19			
5	Maardu mõis	4,707	1,552	24802-1	00:02	13:22			
6	Veski põik	6,259	2,851	47035-1	00:04	13:24			
7	Teeristi	9,110	0,734	24706-1	00:01	13:28			
8	Kostivere	9,844	0,357	25302-1	00:01	13:29			
9	Kostivere kool	10,201	0,426	25303-1	00:06	13:30			
10	Kostivere	10,627	1,686	25301-1	00:03	13:36			
11	Vandjala	12,313	1,639	24703-1	00:02	13:39			
12	Kostivere tee	13,952	1,295	24701-1	00:01	13:41			
13	Lõunakarjääri	15,247	1,300	27005-1	00:02	13:42			
14	Ületee	16,547	1,083	24404-1	00:01	13:44			
15	Kostivere tee	17,630	1,252	24402-1	00:01	13:45			
16	Linnake	18,882	1,602	24502-1	00:02	13:46			
17	Männisalu	20,484	1,297	24504-1	00:01	13:48			
18	Jõelähtme	21,781	0,442	25902-1	00:02	13:49			
19	Jõelähtme	22,223	2,549	25901-1	00:04	13:51			
20	Uus-Rebala	24,772	3,676	47038-1	00:06	13:55			
21	Rebala	28,448	1,471	24505-1	00:03	14:01			
22	Hõbemäe	29,919	1,551	24513-1	00:03	14:04			
23	Rohkvahe	31,470	1,007	47106-1	00:03	14:07			
24	Mäealuse tee	32,477	0,911	47103-1	00:01	14:10			
25	Manniva tee	33,388	1,265	24516-1	00:03	14:11			
26	Ristikangru	34,653	0,327	24511-1	00:00	14:14			
27	Jõelähtme golfiväljak	34,980	0,413	24512-1	00:01	14:14			
27	Toominga talu					XX			
28	Mäeveere tee	35,393	0,756	24523-1	00:01	14:15			
29	Ellandvahe	36,149	2,068	24507-1	00:02	14:16			
30	Jõelähtme kirik	38,217	1,447	25905-1	00:02	14:18			
31	Jõelähtme vallamaja	39,664	1,465	25904-1	00:03	14:20			
32	Koogi kauplus	41,129	1,315	26106-1	00:02	14:23			
33	Koeralooga	42,444	1,108	26102-1	00:01	14:25			
34	*Kuusalu kool		1,411	29005-1	00:03		15:55		
35	*Allika	1,411	1,250	28802-1	00:02		15:58		
36	*Saare	2,661	1,293	33812-1	00:01		16:00		
37	*Põhja küla	3,954	2,364	28901-1	00:04		16:02		
38	*Salmistu	6,318	3,238	28502-1	00:04		16:05		
39	*Valkla mõis	9,556	1,427	28414-1	00:02		16:09		
40	*Mutionu	10,983	0,847	28420-1	00:01		16:11		
41	*Kullamäe	11,830	0,954	26801-1	00:01		16:12		
42	*Haapse	12,784	0,915	26702-1	00:01		16:13		
43	*Mäe tee	13,699	2,335	26605-1	00:03		16:14		
44	*Kaberneeme kauplus	16,034	0,971	26603-1	00:02		16:17		
45	*Kaberneeme	17,005	2,941	26601-1	00:03		16:19		
46	*Ihita	19,946	1,366	26907-1	00:01		16:22		
47	*Kalevi-Liiva	21,312	1,379	26905-1	00:02		16:23		
48	*Kääniku	22,691	0,847	28005-1	00:02		16:25		
49	*Upsi	23,538	1,080	26913-1	00:01		16:27		
50	*Ruu	24,618	0,880	26911-1	00:01		16:28		
51	Neeme tee	43,552	1,613	26902-1	00:02	14:26	16:29		
52	Jägala-Joa	45,165	2,169	27003-1	00:03	14:28	16:31		
53	Jõesuu	47,334	0,750	26302-1	00:01	14:31	16:34		
54	Metstoa	48,084	2,188	26303-1	00:03	14:32	16:35		
55	Punakivi	50,272	1,875	26405-1	00:02	14:35	16:38		
56	Pansionaat	52,147	0,447	27006-1	00:01	14:37			
57	Rootsikari	52,594	0,616	47032-1	00:01	14:38			
58	Ihasalu	53,210	0,549	26404-1	00:00	14:39			
59	Kadastiku	53,759	0,544	26407-1	00:01	14:39			
60	Okka	54,303	1,572	26409-1	00:02	14:40			
61	*Ihasalu tee	33,178	1,511	26402-1	00:01		16:40		
62	*Pärnasalu	34,689	2,143	26504-1	00:03		16:41		
63	Neeme	55,875		26502-1		14:42	16:44		
						Töötamise päevad		1, 2, 3, 4	1, 2, 3, 4
						Veotsa pikkus (km)		55,9	36,8
						Sõiduaeg (h.,min.)		1:21	0:49
						Reisi kiirus (km/h)		41,1	44,8

Nr.	Peatus	Kaugus liini algusest	Peatuste vaheline kaugus	Peatuse kood	Sõiduaeg järgmise peatuseni	Reis			
						02	04		
						J8-01	J8-02		
1	*Neeme		1,302	26502-1	00:02	15:00	17:00		
2	*Okka	1,302	0,527	26410-1	00:01	15:02	17:02		
3	*Kadastiku	1,829	0,554	26408-1	00:00	15:03	17:03		
4	*Ihasalu	2,383	0,595	26403-1	00:01	15:03	17:03		
5	*Rootsikari	2,978	0,474	47031-1	00:01	15:04	17:04		
6	*Pansionaat	3,452	1,194	27007-1	00:01	15:05	17:05		
7	*Ihasalu tee	4,646	0,833	26401-1	00:01	15:06	17:06		
8	*Punakivi	5,479	2,056	26406-1	00:03	15:07	17:07		
9	*Metstoa	7,535	0,894	26304-1	00:02	15:10	17:10		
10	*Jõesuu	8,429	2,209	26301-1	00:03	15:12	17:12		
11	*Jägala-Joa	10,638	0,978	27002-1	00:02	15:15	17:15		
12	*Metsaveere	11,616	0,625	26915-1	00:00	15:17	17:17		
13	*Neeme tee	12,241	0,925	47029-1	00:01		17:17		
14	*Koeralooga	13,166	1,458	26101-1	00:02		17:18		
15	*Koogi kauplus	14,624	1,422	26105-1	00:02		17:20		
16	*Jõelähtme vallamaja	16,046	1,392	25903-1	00:02		17:22		
17	*Jõelähtme kirik	17,438		25906-1			17:24		
18	* Manniva	21,273		24509-1			XXX		
19	*Neeme tee	12,199	0,782	47028-1	00:00	15:17			
20	*Ruu	12,981	1,050	26912-1	00:02	15:18			
21	*Upsi	14,031	0,850	26914-1	00:02	15:19			
22	*Kääniku	14,881	1,413	28006-1	00:02	15:21			
23	*Kalevi-Liiva	16,294	1,412	26906-1	00:03	15:23			
24	*Ihita	17,706	2,910	26908-1	00:05	15:26			
25	*Kaberneeme	20,616	0,926	26602-1	00:01	15:31			
26	*Kaberneeme kauplus	21,542	2,310	26603-1	00:05	15:32			
27	*Mäe tee	23,852	1,023	26604-1	00:02	15:37			
28	*Haapse	24,875	0,868	26701-1	00:02	15:39			
29	*Kullamäe	25,743	0,900	26801-1	00:02	15:41			
30	*Mutionu	26,643	3,637	28419-1	00:05	15:43			
31	*Jaanukse	30,280	2,091	28417-1	00:04	15:48			
32	*Kiivi	32,371	1,864	28702-1	00:02	15:52			
33	*Rihumägi	34,235	0,157	29004-1	00:00	15:54			
34	*Kuusalu kool	34,392		29005-1		15:54			
						Töötamise päevad		1, 2, 3, 4	1, 2, 3, 4
						Veotsa pikkus (km)		34,4	17,5
						Sõiduaeg (h.,min.)		0:54	0:24
						Reisi kiirus (km/h)		38,2	43,6

Märkused

Liini teenindamine ainult koolipäevadel

Liini teenindamine ainult esmaspäev, teisipäev, kolmapäev, neljapäev

XX Kui bussis on Koila laps, siis buss sõidab peatusesse Toominga talu

XXX Kui bussis on Manniva laps, siis buss sõidab peatusesse Manniva tee

Sõitjate siseneamine ja väljumine toimub kõikides liikluskäikides 541a tähistatud bussipeatustes ja Jõelähtme Vallavalitsuse, MTÜ Harjumaa Ühistranspordikeskuse ning AS GoBus vahel kokku lepitud peatumiskohtades.

Jõelähtme valla siseliin Nr.J8

Esmaspäev - Neljapäev

Sõiduplaan kehtib

alates 03.09.2024

Liini teenindab

AS GoBus

13:15



15:00

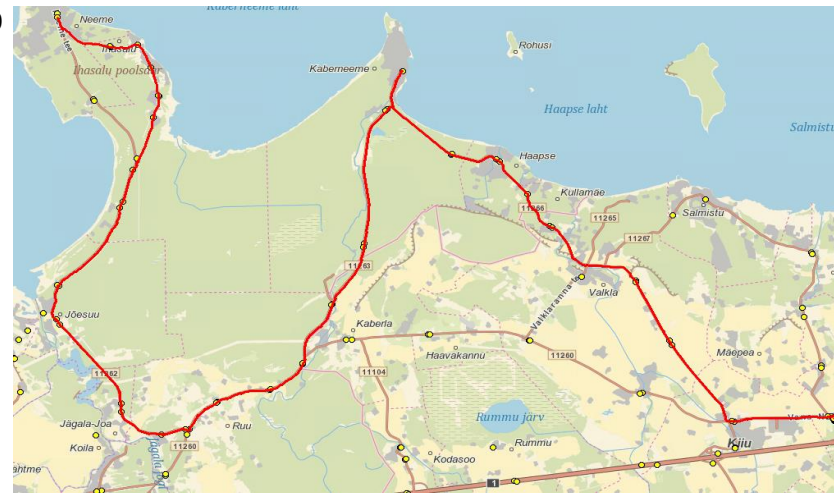

15:55

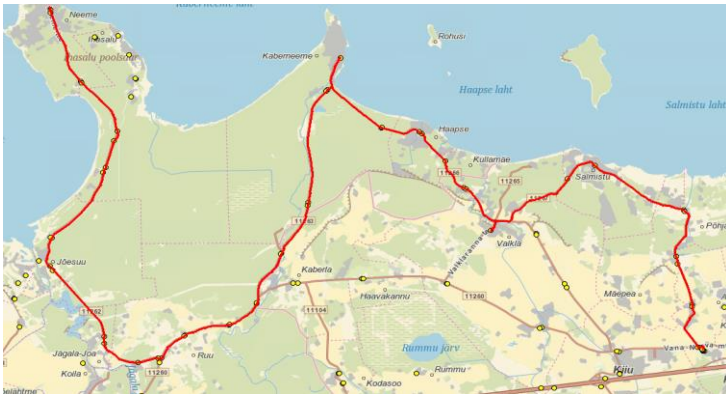

17:00

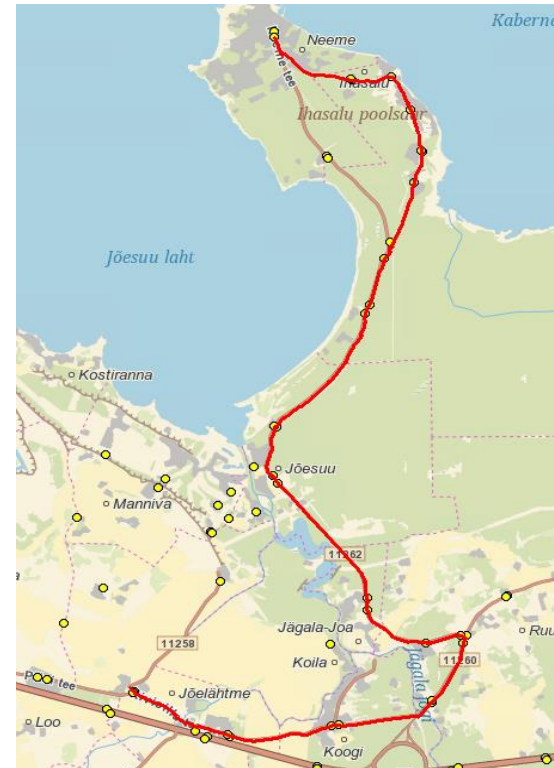

Jõelähtme valla siseliin Nr.J9

Kostivere kool - Jõelähtme - Kostivere kool - Kurgla - Aruküla - Kostivere kool
Loo - Liivamäe - Muuga - Maardu - Saviranna - Ülgase - Manniva - Ellandvahe - Uus-Rebala - Jõelähtme - Kostivere kool

Sõiduplaan kehtib
 Liini teenindab

alates 03.09.2024
AS GoBus

Nr.	Peatus	Kaugus liini algusest	Peatuste vaheline kaugus	Peatuse kood	Sõiduaeg järgmise peatuseni	Reis 01	Reis 03
						J9-03	J9-02
1	*Kostivere kool	9,763		25303-1	00:07	13:00	
2	*Urke	2,325	1,260	25403-1	00:03	13:04	
3	*Jõelähtme	3,585	0,442	25902-1	00:01	13:07	
4	*Jõelähtme	4,027	1,364	25901-1	00:02	13:08	
5	*Männisalu	5,391	0,260	24503-1	00:00	13:10	
6	*Männisalu	5,651	2,049	24504-1	00:03	13:10	
7	*Urke	7,700	2,063	25404-1	00:04	13:13	
8	*Kostivere kool	9,763		25303-1	00:07	13:17	13:45
9	*Kurgla		4,264	41117-1			13:47
10	*Kivimäe tee	5,979	1,112		00:04		13:52
11	*Aruküla	7,091	4,264	41103-1	00:25		13:56 14:15
12	*Kostivere kool	9,763		25303-1	00:07		14:24
						Töötamise päevad	1-5
						Veootsa pikkus (km)	9,8
						Sõiduaeg (h.,min.)	0:17
						Reisi kiirus (km/h)	33,9

158 kl. 13:16

Nr.	Peatus	Kaugus liini algusest	Peatuste vaheline kaugus	Peatuse kood	Sõiduaeg järgmise peatuseni	Reis 02	
						J9-01	
1	Loo		1,799	25103-1	00:03	15:15	
2	Liivamäe keskus	1,799	1,113	25108-1	00:01	15:18	
3	Vibeliku	2,912	1,105	47036-1	00:01	15:19	
4	Loovälja tee	4,017	1,667	47014-1	00:05	15:20	
5	Nurme tee	5,684	0,581	47101-1	00:01	15:25	
6	Iru tee	6,265	0,359	47020-1	00:01	15:26	
7	Põllu	6,624	0,220	47104-1	00:01	15:27	
8	Ämmamägi	6,844	0,340	23720-1	00:01	15:28	
9	Iru	7,184	1,268	16507-1	00:04	15:29	
10	Ristaia	8,452	0,522	18618-1	00:01	15:33	
11	Käära	8,974	0,872	18620-1	00:01	15:34	
12	Altmetsa/Kirsipuu teerist	9,846	1,343	956	00:02	15:35	
13	Altmetsa-Viljapuu teerist	11,189	0,972	961	00:02	15:37	
14	Altmetsa-Paemurru	12,161	1,616	19908-1	00:03	15:39	
15	Õunapuu-Ploomipuu teerist	13,777	0,760	1550	00:02	15:42	
16	Kabelikivi	14,537	0,815	20101-1	00:02	15:44	
17	Uus-Muuga	15,352	0,436	20003-1	00:00	15:46	
18	Maardu veehoidla	15,788	1,158	19706-1	00:02	15:46	
19	Kroodi oja	16,946	0,548	19704-1	00:01	15:48	
20	Lepalinnu	17,494	0,505	24001-1	00:01	15:49	
21	Vana-Muuga tee	17,999	0,988	24004-1	00:02	15:51	
22	Orumetsa	18,987	0,221	19509-1	00:02	15:52	
23	Noorte	19,208	0,957	19526-1	00:02	15:54	
24	Kallavere kauplus	20,165	0,357	19504-1	00:02	15:56	
25	Nurga	20,522	0,707	19507-1	00:02	15:58	
26	Kallavere	21,229	0,762	19502-1	00:01	16:00	
27	Kallavere kauplus	21,991	0,846	19503-1	00:02	16:01	
28	Kütte	22,837	1,322	19520-1	00:02	16:03	
29	Vanapere	24,159	1,183	24521-1	00:02	16:05	
30	Saviranna tee - Kalda tee	25,342	0,516		00:01	16:07	
31	Mäeotsa tee	25,858	0,567	24105-1	00:01	16:08	
32	Saviranna tee	26,425	3,052	24106-1	00:07	16:09	
33	Nõmme	29,477	1,278	24104-1	00:01	16:16	
34	Rüütli	30,755	0,771	24202-1	00:01	16:17	
35	Ülgase	31,526	0,785	24204-1	00:01	16:18	
36	Koljunuki	32,311	0,401	24205-1	00:01	16:19	
37	Kostiranna	32,712	2,050	24206-1	00:03	16:20	
38	Mäealuse tee	34,762	0,911	47103-1	00:01	16:23	
39	Manniva tee	35,673	1,265	24516-1	00:03	16:24	
40	Ristikangru	36,938	0,667	24511-1	00:01	16:27	
41	Mäeveere tee	37,605	0,159	24523-1	00:00	16:28	
42	Jõelähtme golfiv. tagasipööre	37,764	0,597		00:02	16:28	
43	Ellandvahe	38,361	2,068	24507-1	00:02	16:30	
44	Jõelähtme kirik	40,429	2,428	25905-1	00:04	16:32	
45	Linnake	42,857	3,424	24501-1	00:06	16:36	
46	Uus-Rebala	46,281	1,680	47034-1	00:02	16:42	
47	Männisalu	88,753		24503-1	00:00	16:44	
48	Männisalu	47,961	2,049	24504-1	00:03	16:44	
49	Urke	50,010	2,063	25404-1	00:05	16:47	
50	Kostivere kool	52,073	36,680	25303-1		16:52	
						Töötamise päevad	1-5
						Veootsa pikkus (km)	52,1
						Sõiduaeg (h.,min.)	1:36
						Reisi kiirus (km/h)	32,4

Märkused

Liini teenindamine ainult koolipäevadel
 1-5 Liini teenindamine esmaspäev, teisipäev, kolmapäev, neljapäev, reede

Sõitjate sisenemine ja väljumine toimub kõikides liiklusemärgiga 541a tähistatud bussipeatustes ja Jõelähtme Vallavalitsuse, MTÜ Harjumaa Ühistranspordikeskuse ning AS GoBus vahel kokku lepitud peatumiskohtades.

Jõelähtme valla siseliin Nr.J9

Kostivere kool - Jõelähtme - Kostivere kool - Kurgla - Aruküla - Kostivere kool

Loo - Liivamäe - Muuga - Maardu - Saviranna - Ülgase - Rebala - Uus-Reabala - Ellandvahe - Jõelähtme - Kostivere kool

Sõiduplaan kehtib
Liini teenindab

alates 03.09.2024
AS GoBus

13:00



13:45



15:15



MTÜ Põhja-Eesti Ühistranspordikeskus
reg 80213342
Meistri 14
13517 Tallinn

AS GOBus
reg 10085032
Ringtee tn 25
50105 Tartu

Jõelähtme valla siseliin Nr.J10

Jõelähtme - Toominga talu - Manniva - Rebala - Nurga talu - Urke - Kostivere kool

Sõiduplaan kehtib

alates 03.09.2024

Liini teenindab

AS GoBus

Nr.	Peatus	Kaugus liini algusest	Peatuste vaheline kaugus	Peatuse kood	Sõiduaeg järgmise peatuseni	Reis
						01 J10-01
1	Jõelähtme	0,201	1,274	25901-1	00:03	07:40
2	Jõelähtme kirik	1,475	3,828	25906-1	00:05	07:43
3	Toominga talu	5,303	1,786	27015-1	00:02	07:48
4	Ellandvahe	7,089	0,733	24507-1	00:01	07:50
5	Mäeveere tee	7,822	0,493	24522-1	00:01	07:51
6	Jõelähtme golfiväljak	8,315	0,329	24512-1	00:01	07:52
7	Ristikangru	8,644	1,274	24511-1	00:03	07:53
8	Manniva tee	9,918	0,907	24517-1	00:02	07:56
9	Mäealuse tee	10,825	2,558	47103-1	00:02	07:58
10	Hõbemäe	13,383	1,435	24513-1	00:04	08:00
11	Jõelähtme kirik	14,818	0,883	25905-1	00:01	08:04
12	Männisalu	15,701	2,716	24504-1	00:04	08:05
13	Nurga talu	19,133	0,006	27011-1	00:00	08:10
14	Tearu	19,856	0,791		00:01	08:11
15	Urke	20,647	0,749	25404-1	00:01	08:12
16	Aia	21,396	1,344	47109-1	00:03	08:13
17	Kostivere kool	22,740	1,344	25303-1		08:16
					Töötamise päevad	1-5
					Veotsa pikkus (km)	22,7
					Sõiduaeg (h.,min.)	0:36
					Reisi kiirus (km/h)	37,7

Märkused

Liini teenindamine ainult koolipäevadel

1-5 Liini teenindamine esmaspäev, teisipäev, kolmapäev, neljapäev, reede

Sõitjate sisenemine ja väljumine toimub kõikides liiklusmärgiga 541a tähistatud bussipeatustes ja Jõelähtme Vallavalitsuse, MTÜ Harjumaa Ühistranspordikeskuse ning AS GoBus vahel kokku lepitud peatumiskohtades.

Jõelähtme valla siseliin Nr.J10

Jõelähtme - Toominga talu - Manniva - Rebala - Nurga talu - Urke - Kostivere
kool

Sõiduplaan kehtib
Liini teenindab

alates 03.09.2024
AS GoBus

07:40



Jõelähtme valla siseliin

Nr.J11

Loo - Saha - Kostivere kool - Urke - Jõelähtme - Uus-Rebala - Manniva - Jõelähtme golfiväljak - Rebala - Jägala-Joa - Jõelähtme - Manniva - Vandjala - Kostivere

Sõiduplaan kehtib

alates 03.09.2024

Liini teenindab

AS GoBus

Nr.	Peatus	Kaugus liini algusest	Peatuste vaheline kaugus	Peatuse kood	Sõiduaeg järgmise peatuseni	Reis 01 J11-01
1	Loo	0,009	1,193	25103-2	00:02	15:15
2	Vanasauna tee	1,202	0,519	25104-1	00:00	15:17
3	Uuesauna	1,721	1,596	24518-1	00:02	15:17
4	Saha	3,317	1,391	24901-1	00:03	15:19
5	Maardu mõis	4,708	1,552	24802-1	00:02	15:22
6	Veski	6,260	6,795	47035-1	00:11	15:24
7	Teeristi		1,468	24706-1	00:01	15:28
8	Kostivere		0,714	25302-1	00:00	15:29
9	Kostivere kool		0,714	25303-1		15:30 15:31
10	Teearu	13,055	0,716	27010-1	00:01	15:35
11	Nurga talu	13,771	1,653	27011-1	00:03	15:36
12	Urke	15,424	1,260	25403-1	00:02	15:39
13	Jõelähtme	16,684	3,028	25902-1	00:06	15:41
14	Uus-Rebala	19,712	3,619	47038-1	00:06	15:47
15	Rebala	23,331	1,526	24505-1	00:03	15:53
16	Hõbemäe	24,857	1,551	24513-1	00:03	15:56
17	Rohkvahe	26,408	0,997	47106-1	00:02	15:59
18	Mäealuse tee	27,405	0,814	47103-1	00:02	16:01
19	Manniva	28,328	1,263	24516-1	00:03	16:03
20	Ristikangru	29,591	0,327	24511-1	00:00	16:06
21	Jõelähtme golfiväljak	29,918	1,169	24512-1	00:02	16:06
22	Ellandvahe	31,087	1,781	24507-1	00:02	16:08
23	Toominga talu	32,868	5,279	27015-1	00:06	16:10
24	Jõelähtme kirik	36,705	1,447	25905-1	00:01	16:15
25	Jõelähtme vallamaja	38,147	1,465	25904-1	00:03	16:16
26	Koogi kauplus	39,612	1,315	26106-1	00:02	16:19
27	Koeralooga	40,927	1,108	26102-1	00:01	16:21
28	Neeme tee	42,035	0,482	26902-1	00:01	16:22
29	Metsaveere	42,517	1,167	26915-1	00:03	16:23
30	Jägala-Joa	43,684	1,696	27003-1	00:02	16:26
31	Linnamäe paisjärve tagasipööre	45,380	1,706		00:02	16:28
32	Jägala-Joa	47,086	1,606	27002-1	00:03	16:30
33	Neeme tee	48,692	0,925	47029-1	00:01	16:33
34	Koeralooga	49,617	1,966	26101-1	00:03	16:34
35	Koogi	51,583	2,868	26103-1	00:02	16:37
36	Jõelähtme	70,213	3,036	25901-1	00:02	16:39
37	Männisalu	54,451	1,805	24503-1	00:02	16:41
38	Linnake	56,256	1,345	24501-1	00:01	16:43
39	Kostivere tee	57,601	0,824	24401-1	00:02	16:44
40	Ületee	58,425	1,883	24403-1	00:02	16:46
41	Lõunakarjääri	60,308	1,285	27004-1	00:02	16:48
42	Kostivere tee	61,593	1,644	24702-1	00:02	16:50
43	Vandjala	63,237	6,976	24704-1	00:01	16:52
44	Teeristi	73,249	1,468	24706-1	00:01	16:53
45	Kostivere	74,717	0,714	25302-1	00:00	16:54
46	Kostivere kool	75,431	0,714	25303-1		16:54
					Töötamise päevad	1-5
					Veootsa pikkus (km)	65,2
					Sõiduaeg (h.,min.)	1:38
					Reisi kiirus (km/h)	39,9

Märkused

Liini teenindamine ainult koolipäevadel

1-5 Liini teenindamine esmaspäev, teisipäev, kolmapäev, neljapäev, reede

Sõitjate sisenemine ja väljumine toimub kõikides liiklusemärgiga 541a tähistatud bussipeatustes ja Jõelähtme Vallavalitsuse, MTÜ Harjumaa Ühistranspordikeskuse ning AS GoBus vahel kokku lepitud peatumiskohtades.

Jõelähtme valla siseliin **Nr.J11**

Loo - Saha - Kostivere kool - Urke - Jõelähtme - Uus-Rebala - Manniva - Jõelähtme golfiväljak - Rebala - Jägala-Joa - Jõelähtme - Manniva - Vandjala - Kostivere

Sõiduplaan kehtib
Liini teenindab

alates 03.09.2024
AS GoBus

15:15



MTÜ Põhja-Eesti Ühistranspordikeskus
 reg 80213342
 Meistri 14
 13517 Tallinn

AS GOBus
 reg 10085032
 Ringtee tn 25
 50105 Tartu

Jõelähtme valla siseliin **Nr.J12**

Kostivere - Jõelähtme - Neeme - Ihasalu - Koogi - Kaberneeme - Kullamäe - Kuusalu kool - Salmistu - Kaberneeme - Neeme - Ihasalu - Jõelähtme - Urke - Kostivere

Sõiduplaan kehtib

alates 03.09.2024

Liini teenindab

AS GoBus

Nr.	Peatus	Kaugus liini algusest	Peatuste vaheline kaugus	Peatuse kood	Sõiduaeg järgmise peatuseni	Reis	
						01	03
						J12-01	J12-02
1	Kostivere		2,125	25302-1	00:04	12:40	
2	Urke	2,125	1,260	25403-1	00:02	12:44	
3	Jõelähtme	3,385	0,442	25902-1	00:02	12:46	
4	Jõelähtme	3,827	0,747	25901-1	00:01	12:48	
5	Jõelähtme vallamaja	4,574	1,465	25904-1	00:02	12:49	
6	Koogi kauplus	6,039	1,315	26106-1	00:02	12:51	
7	Koeralooga	7,354	1,108	26102-1	00:01	12:53	
8	Neeme tee	8,462	1,613	26902-1	00:03	12:54	
9	Jägala-Joa	10,075	2,169	27003-1	00:02	12:57	
10	Jõesuu	12,244	0,750	26302-1	00:02	12:59	
11	Metstoa	12,994	2,188	26303-1	00:02	13:01	
12	Punakivi	15,182	0,960	26405-1	00:02	13:03	
13	Ihasalu tee	16,142	1,511	26402-1	00:02	13:05	
14	Pärnasalu	17,653	2,143	26504-1	00:03	13:07	
15	Neeme	19,796		26502-1	00:02	13:10	13:15
16	*Okka	1,302	0,527	26410-1	00:01		13:17
17	*Kadastiku	1,829	0,554	26408-1	00:00		13:18
18	*Ihasalu	2,383	0,595	26403-1	00:01		13:18
19	*Rootsikari	2,978	0,474	47031-1	00:01		13:19
20	*Pansionaat	3,452	1,194	27007-1	00:01		13:20
21	*Ihasalu tee	4,646	0,833	26401-1	00:01		13:21
22	*Punakivi	5,479	2,056	26406-1	00:03		13:22
23	*Metstoa	7,535	0,894	26304-1	00:02		13:25
24	*Jõesuu	8,429	2,209	26301-1	00:03		13:27
25	*Jägala-Joa	10,638	0,978	27002-1	00:02		13:30
26	*Metsaveere	11,616	0,583	26915-1	00:00		13:32
27	*Neeme tee	12,199	0,782	47028-1	00:00		13:32
28	*Ruu	12,981	1,050	26912-1	00:02		13:32
29	*Upsi	14,031	0,850	26914-1	00:02		13:34
30	*Kääniku	14,881	1,413	28006-1	00:02		13:36
31	*Kalevi-Liiva	16,294	1,412	26906-1	00:03		13:38
32	*Ihita	17,706	2,910	26908-1	00:05		13:41
33	*Kaberneeme	20,616	0,926	26602-1	00:01		13:46
34	*Kaberneeme kauplus	21,542	2,310	26603-1	00:05		13:47
35	*Mäe tee	23,852	1,023	26604-1	00:02		13:52
36	*Haapse	24,875	0,868	26701-1	00:02		13:54
37	*Kullamäe	25,743	0,900	26801-1	00:02		13:56
38	*Mutionu	26,643	3,637	28419-1	00:06		13:58
39	*Jaanukse	30,280	2,091	28417-1	00:03		14:04
40	*Kiuu	32,371	1,864	28702-1	00:02		14:07
41	*Rihumägi	34,235	0,157	29004-1	00:00		14:09
42	*Kuusalu kool	34,392	0,157	29005-1			14:09
						Töötamise päevad	5
						Veootsa pikkus (km)	19,8
						Sõiduaeg (h.,min.)	0:29
						Reisi kiirus (km/h)	40,3

Nr.	Peatus	Kaugus liini algusest	Peatuste vaheline kaugus	Peatuse kood	Sõiduaeg järgmise peatuseni	Reis	
						02	J12-02
1	Kuusalu kool		1,411	29005-1	00:03	14:10	
2	Allika	1,411	1,250	28802-1	00:02	14:13	
3	Saare	2,661	1,293	33812-1	00:01	14:15	
4	Põhja küla	3,954	2,364	28901-1	00:04	14:17	
5	Salmistu	6,318	3,238	28502-1	00:04	14:20	
6	Valkla mõis	9,556	1,427	28414-1	00:02	14:24	
7	Mutionu	10,983	0,847	28420-1	00:01	14:26	
8	Kullamäe	11,830	0,954	26801-1	00:01	14:27	
9	Haapse	12,784	0,915	26702-1	00:01	14:28	
10	Mäe tee	13,699	2,335	26605-1	00:03	14:29	
11	Kaberneeme kauplus	16,034	0,971	26603-1	00:02	14:32	
12	Kaberneeme	17,005	2,941	26601-1	00:03	14:34	
13	Ihita	19,946	1,366	26907-1	00:01	14:37	
14	Kalevi-Liiva	21,312	1,379	26905-1	00:02	14:38	
15	Kääniku	22,691	0,847	28005-1	00:02	14:40	
16	Upsi	23,538	1,080	26913-1	00:01	14:42	
17	Ruu	24,618	0,880	26911-1	00:01	14:43	
18	Neeme tee	25,498	1,613	26902-1	00:02	14:44	
19	Jägala-Joa	27,111	2,169	27003-1	00:03	14:46	
20	Jõesuu	29,280	0,750	26302-1	00:01	14:49	
21	Metstoa	30,030	2,188	26303-1	00:03	14:50	
22	Punakivi	32,218	0,960	26405-1	00:02	14:53	
23	Ihasalu tee	33,178	1,511	26402-1	00:01	14:55	
24	Pärnasalu	34,689	2,143	26504-1	00:03	14:56	
25	Neeme	36,832	1,302	26502-1	00:03	14:59	
26	Okka	38,134	0,527	26410-1	00:01	15:02	
27	Kadastiku	38,661	0,554	26408-1	00:01	15:03	
28	Ihasalu	39,215	0,595	26403-1	00:00	15:04	
29	Rootsikari	39,810	0,474	47031-1	00:01	15:04	
30	Pansionaat	40,284	1,194	27007-1	00:01	15:05	
31	Ihasalu tee	41,478	0,833	26401-1	00:02	15:06	
32	Punakivi	42,311	2,056	26406-1	00:03	15:08	
33	Metstoa	44,367	0,894	26304-1	00:01	15:11	
34	Jõesuu	45,261	2,209	26301-1	00:03	15:12	
35	Jägala-Joa	47,470	0,978	27002-1	00:02	15:15	
36	Metsaveere	48,448	0,625	26915-1	00:00	15:17	
37	Neeme tee	49,073	0,925	47029-1	00:01	15:17	
38	Koeralooga	49,998	1,458	26101-1	00:02	15:18	
39	Koogi kauplus	51,456	1,422	26105-1	00:02	15:20	
40	Jõelähtme vallamaja	52,878	0,478	25903-1	00:01	15:22	
41	Rahvamaja	53,356	1,492	47030-1	00:02	15:23	
42	Männisalu	54,848	2,049	24504-1	00:03	15:25	
43	Urke	56,897	2,063	25404-1	00:04	15:28	
44	Kostivere kool	58,960		25303-1		15:32	
						Töötamise päevad	5
						Veootsa pikkus (km)	59,0
						Sõiduaeg (h.,min.)	1:20
						Reisi kiirus (km/h)	43,8

Märkused

Liini teenindamine ainult koolipäevadel

5 Liini teenindamine ainult reedel

Sõitjate sisenemine ja väljumine toimub kõikides liiklusemärgiga 541a tähistatud bussipeatustes ja Jõelähtme Vallavalitsuse, MTÜ Harjumaa Ühistranspordikeskuse ning AS GoBus vahel kokku lepitud peatumiskohtades.

Jõelähtme valla siseliin **Nr.J12**

**Kostivere - Jõelähtme - Neeme - Ihasalu - Koogi - Kaberneeme - Kullamäe - Kuusalu kool - Salmistu -
Kaberneeme - Neeme - Ihasalu - Jõelähtme - Urke - Kostivere**

Sõiduplaan kehtib

alates 03.09.2024

Liini teenindab

AS GoBus

12:40



13:15



14:10



MTÜ Põhja-Eesti Ühistranspordikeskus
 reg 80213342
 Meistri 14
 13517 Tallinn

AS GOBus
 reg 10085032
 Ringtee tn 25
 50105 Tartu

Jõelähtme valla siseliin Nr.J13

**Loo - Saha - Kostivere - Kurgla - Vandjala - Jõelähtme - Uus-Rebala -
 Rebala - Manniva - Ellandvahe - Jõelähtme - Koogi kpl.- Jägala - Haljava
 - Raasiku - Parasmäe - Kostivere**

Sõiduplaan kehtib

alates 03.09.2024

Liini teenindab

AS GoBus

Nr.	Peatus	Kaugus liini algusest	Peatuste vaheline kaugus	Peatuse kood	Sõiduaeg järgmise peatuseni	Reis 01
						J13-01
1	Loo		1,201	25103-1	00:02	13:15
2	Vanasauna tee	1,201	0,519	25104-1	00:00	13:17
3	Uuesauna	1,720	1,596	24518-1	00:02	13:17
4	Saha	3,316	1,391	24901-1	00:03	13:19
5	Maardu mõis	4,707	1,552	24802-1	00:02	13:22
6	Veski põik	6,259	2,851	47035-1	00:04	13:24
7	Teeristi	9,110	0,734	24706-1	00:01	13:28
8	Kostivere	9,844	0,357	25302-1	00:01	13:29
9	Kostivere kool	10,201	2,112	25303-1	00:09	13:35
10	Vandjala	12,313	1,639	24703-1	00:02	13:39
11	Kostivere tee	13,952	1,295	24701-1	00:01	13:41
12	Lõunakarjääri	15,247	1,300	27005-1	00:02	13:42
13	Ületee	16,547	1,083	24404-1	00:01	13:44
14	Kostivere tee	17,630	1,252	24402-1	00:01	13:45
15	Linnake	18,882	1,602	24502-1	00:02	13:46
16	Männisalu	20,484	1,297	24504-1	00:01	13:48
17	Jõelähtme	21,781	0,442	25902-1	00:02	13:49
18	Jõelähtme	22,223	2,549	25901-1	00:04	13:51
19	Uus-Rebala	24,772	3,676	47038-1	00:06	13:55
20	Rebala	28,448	1,471	24505-1	00:03	14:01
21	Hõbemäe	29,919	1,551	24513-1	00:03	14:04
22	Rohkvahe	31,470	1,007	47106-1	00:03	14:07
23	Mäealuse tee	32,477	0,911	47103-1	00:01	14:10
24	Manniva tee	33,388	1,265	24516-1	00:03	14:11
25	Ristikangru	34,653	0,327	24511-1	00:00	14:14
26	Jõelähtme golfiväljak	34,980	0,413	24512-1	00:01	14:14
27	Mäeveere tee	35,393	0,756	24523-1	00:01	14:15
28	Ellandvahe	36,149	2,068	24507-1	00:02	14:16
29	Toominga talu					XXX
30	Jõelähtme kirik	38,217	1,447	25905-1	00:02	14:18
31	Jõelähtme vallamaja	39,664	1,465	25904-1	00:03	14:20
32	Koogi kauplus	41,129	2,543	26106-1	00:04	14:23
33	Jägala jõgi	43,672	1,541	25802-1	00:02	14:27
34	Jõeääre	45,213	1,417	25809-1	00:02	14:29
35	Kuuse tee	46,630	0,661	25807-1	00:01	14:31
36	Raasiku tee	47,291	3,230	25808-1	00:05	14:32
37	Haljava	50,521	1,941	25602-1	00:03	14:37
38	Sambu	52,462	0,396	41009-1	00:01	14:40
39	Vildivabrik	52,858	1,215	41013-1	00:01	14:41
40	Rahvamaja	54,073	0,607	41007-1	00:02	14:42
41	Raasiku side	54,680	2,534	41006-1	00:03	14:44
42	Aruaru	57,214	4,110	25502-1	00:05	14:47
43	Parasmäe	61,324	13,093	25401-1	00:04	14:52
44	Kostivere	74,417	13,093	25301-1		14:56
					Töötamise päevad	5
					Veotsa pikkus (km)	63,8
					Sõiduaeg (h.,min.)	1:35
					Reisi kiirus (km/h)	40,1

Märkused

Liini teenindamine ainult koolipäevadel

5 Liini teenindamine ainult reedel

Sõitjate sisenemine ja väljumine toimub kõikides liiklusmärgiga 541a tähistatud bussipeatustes ja Jõelähtme Vallavalitsuse, MTÜ Harjumaa Ühistranspordikeskuse ning AS GoBus vahel kokku lepitud peatumiskohtades.

XXX Kui bussis on Koila laps, siis buss sõidab peatusesse Toominga talu

Jõelähtme valla siseliin Nr.J13

Loo - Saha - Kostivere - Vandjala - Jõelähtme - Uus-Rebala - Rebala - Manniva - Ellandvahe - Jõelähtme - Koogi kpl.- Jägala - Haljava - Raasiku - Parasmäe - Kostivere

Sõiduplaan kehtib
Lini teenindab

alates 03.09.2024
AS GoBus

13:15



Riigihange "Jõelähtme piirkonna bussiliinide teenindamine"

Jõelähtme piirkonna bussiliinide avaliku teenindamise leping 01.09.2021 - 31.08.2026

MTÜ Põhja-Eesti Ühistranspordikeskus
reg 80213342
Meistri 14
13517 Tallinn

AS GOBus
reg 10085032
Ringtee tn 25
50105 Tartu

Jõelähtme valla siseliin Nr.J14

Neeme tee - Jõelähtme - Uus-Rebala - Liivamäe - Loo - Loovälja tee - Liivamäe - Loo

Sõiduplaan kehtib

alates 03.09.2024

Liini teenindab

AS GoBus

Nr.	Peatus	Kaugus liini algusest	Peatuste vaheline kaugus	Peatuse kood	Sõiduaeg järgmise peatuseni	Reis 01
						J14-01
1	Neeme tee	0,087	0,925	47029-1	00:01	07:00
2	Koeralooga	1,012	1,458	26101-1	00:04	07:01
3	Koogi kauplus	2,470	1,422	26105-1	00:02	07:05
4	Jõelähtme vallamaja	3,892	1,392	25903-1	00:02	07:07
5	Jõelähtme kirik	5,284	1,526	25906-1	00:03	07:09
6	Uus-Rebala	6,810	2,350	47038-1	00:05	07:12
7	Kostivere tee	9,160	0,824	24401-1	00:01	07:17
8	Ületee	9,984	2,716	24403-1	00:03	07:18
9	Maardu mõisa tee	12,700	1,634	47027-1	00:02	07:21
10	Maardu järv	14,334	0,640	19604-1	00:01	07:23
11	Kogre	14,974	0,753	47023-1	00:01	07:24
12	Liivamäe	15,727	1,096	47025-1	00:01	07:25
13	Liivamäe keskus	16,823	1,677	25107-1	00:08	07:26
14	Loo	18,500		25103-1		07:34
					Töötamise päevad	1-5
					Veotsa pikkus (km)	18,5
					Sõiduaeg (h.,min.)	0:34
					Reisi kiirus (km/h)	32,6

159 kl. 06:45

Nr.	Peatus	Kaugus liini algusest	Peatuste vaheline kaugus	Peatuse kood	Sõiduaeg järgmise peatuseni	Reis 02
						J14-01
1	*Loo		1,432	25103-1	00:02	07:35
2	*Loo tee	1,432	0,430	47012-1	00:01	07:37
3	*Loovälja tee	1,862	1,101	47013-1	00:01	07:38
4	*Vibeliku	2,963	0,994	47037-1	00:01	07:39
5	*Liivamäe keskus	3,957	0,994	25107-1		07:40
6	*Loo	5,634	1,432	25103-1	00:02	07:44
					Töötamise päevad	1-5
					Veotsa pikkus (km)	5,6
					Sõiduaeg (h.,min.)	0:09
					Reisi kiirus (km/h)	36,7

Märkused

Liini teenindamine ainult koolipäevadel

1-5 Liini teenindamine esmaspäev, teisipäev, kolmapäev, neljapäev, reede

Sõitjate sisenemine ja väljumine toimub kõikides liiklusmärgiga 541a tähistatud bussipeatustes ja Jõelähtme Vallavalitsuse, MTÜ Harjumaa Ühistranspordikeskuse ning AS GoBus vahel kokku lepitud peatumiskohtades.

Jõelähtme valla siseliin Nr.J14

Neeme tee - Jõelähtme - Uus-Rebala - Liivamäe - Loo - Loovälja tee - Liivamäe - Loo

Sõiduplaan kehtib

alates 03.09.2024

Liini teenindab

AS GoBus

07:00

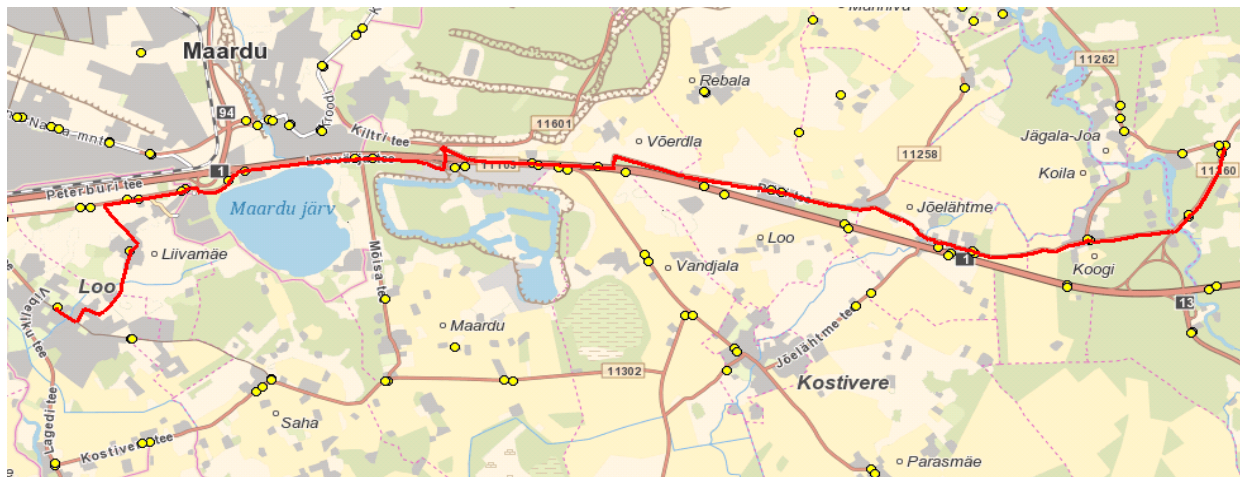

07:35

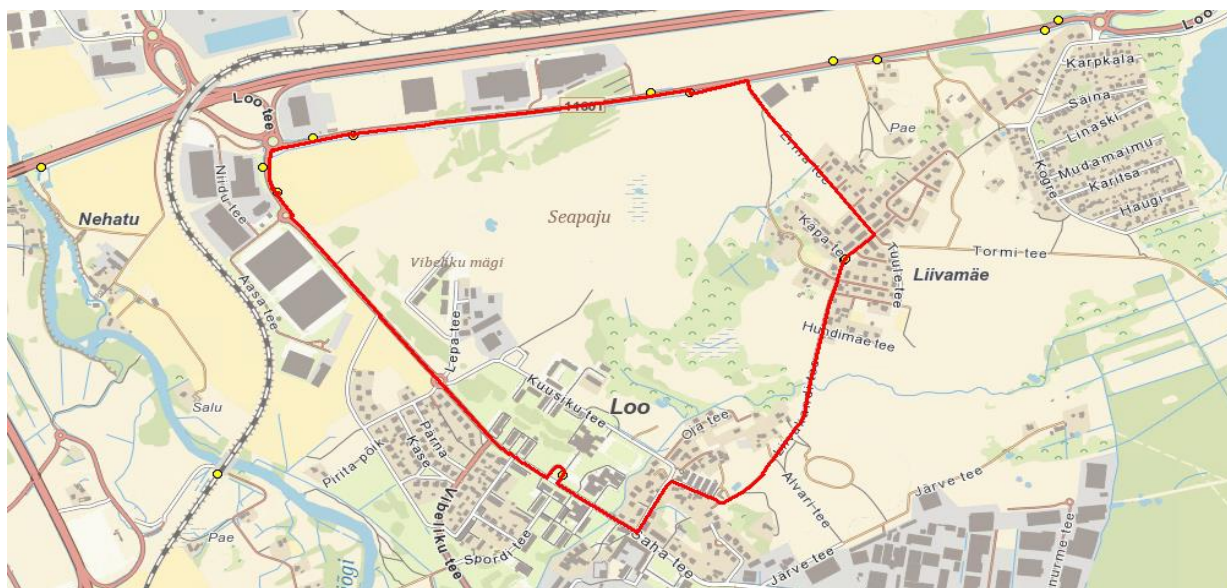

MTÜ Põhja-Eesti Ühistranspordikeskus
reg 80213342
Meistri 14
13517 Tallinn

AS GOBus
reg 10085032
Ringtee tn 25
50105 Tartu

Jõelähtme valla siseliin

Nr.J15

Saviranna - Ülgase - Rebala - Loovälja tee - Loo - Liivamäe küla - Loo

Sõiduplaan kehtib

alates 03.09.2024

Liini teenindab

AS GoBus

Nr.	Peatus	Kaugus liini algusest	Peatuste vaheline kaugus	Peatuse kood	Sõiduaeg järgmise peatuseni	Reis 01
						J15-01
1	Kütte	0,415	3,021	19520-1	00:09	06:51
2	Mäeotsa tee	3,436	0,567	24105-1	00:01	07:00
3	Saviranna tee	4,003	1,047	24106-1	00:03	07:01
4	Saviranna tee - Kalda tee	5,050	1,197		00:02	07:04
5	Vanapere	6,247	0,808	24520-1	00:04	07:06
6	Nõmme	7,055	1,278	24104-1	00:01	07:10
7	Rüütli	8,333	0,771	24202-1	00:01	07:11
8	Ülgase	9,104	0,785	24204-1	00:01	07:12
9	Koljunuki	9,889	0,401	24205-1	00:01	07:13
10	Kostiranna	10,290	2,050	24206-1	00:03	07:14
11	Mäealuse tee	12,340	2,558	47103-1	00:02	07:17
12	Hõbemäe	14,898	1,464	24513-1	00:02	07:19
13	Rebala	16,362	2,028	24506-1	00:02	07:21
14	Kostivere tee	18,390	0,824	24401-1	00:01	07:23
15	Ületee	19,214	2,716	24403-1	00:05	07:24
16	Maardu mõisa tee	21,930	1,634	47027-1	00:02	07:29
17	Maardu järv	23,564	0,640	19604-1	00:02	07:31
18	Kogre	24,204	0,753	47023-1	00:01	07:33
19	Liivamäe	24,957	0,607	47025-1	00:00	07:34
20	Vibeliku	25,564	1,105	47036-1	00:02	07:34
21	Loovälja tee	26,669	0,281	47014-1	00:01	07:36
22	Loo tee	26,950	1,497	47011-1	00:03	07:37
23	Loo	28,447	1,497	25103-1		07:41
					Töötamise päevad	1-5
					Veootsa pikkus (km)	28,4
					Sõiduaeg (h.,min.)	0:50
					Reisi kiirus (km/h)	33,8

Märkused

Liini teenindamine ainult koolipäevadel

1-5 Liini teenindamine esmaspäev, teisipäev, kolmapäev, neljapäev, reede

Sõitjate sisenemine ja väljumine toimub kõikides liiklusemärgiga 541a tähistatud bussipeatustes ja Jõelähtme Vallavalitsuse, MTÜ Harjumaa Ühistranspordikeskuse ning AS GoBus vahel kokku lepitud peatumiskohtades.

Jõelähtme valla siseliin Nr.J15

Saviranna - Ülgase - Rebala - Loovälja tee - Loo - Liivamäe küla - Loo

Sõiduplaan kehtib
Liini teenindab

alates 03.09.2024
AS GoBus

06:51



MTÜ Põhja-Eesti Ühistranspordikeskus
reg 80213342
Meistri 14
13517 Tallinn

AS GOBus
reg 10085032
Ringtee tn 25
50105 Tartu

Jõelähtme valla siseliin

Nr.J16

Neeme tee - Jõelähtme - Kuuse tee - Kodasoo - Kaberla - Kostivere kool

Sõiduplaan kehtib

alates 03.09.2024

Liini teenindab

AS GoBus

Nr.	Peatus	Kaugus liini algusest	Peatuste vaheline kaugus	Peatuse kood	Sõiduaeg järgmise peatuseni	Reis 01
						J16-02
1	Neeme tee	34,204	1,850	47029-1	00:01	13:35
2	Koeralooga	36,054	0,954	26101-1	00:03	13:36
3	Koogi kauplus	2,470	1,422	26105-1	00:02	13:38
4	Jõelähtme vallamaja	3,892	0,478	25903-1	00:00	13:40
5	Rahvamaja	4,370	2,789	47030-1	00:04	13:40
6	Jõelähtme	7,159	1,541	25902-1	00:02	13:44
7	Koogi	8,700	1,858	26104-1	00:01	13:46
8	Jägala jõgi	10,558	1,541	25802-1	00:02	13:47
9	Jõeääre	12,099	1,417	25809-1	00:03	13:49
10	Kuuse tee	13,516	0,477	25807-1	00:01	13:52
11	Raasiku tee	13,993	1,716	25803-1	00:02	13:53
12	Tammiku	15,709	1,259	25805-1	00:01	13:55
13	Jägala jõgi	16,968	0,819	25801-1	00:02	13:56
14	Jägala jõgi	17,787	1,262	26901-1	00:01	13:58
15	Ruu mõis	19,049	1,562	26910-1	00:02	13:59
16	Kassi tee	20,611	1,602	27013-1	00:02	14:01
17	Kodasoo	22,213	2,079	28102-1	00:02	14:03
18	Kivisilla	24,292	0,205	28202-1	00:01	14:05
19	Kivisilla	24,497	2,641	28201-1	00:03	14:06
20	Kodasoo küla	27,138	0,347	28104-1	00:00	14:09
21	Jõe	27,485	2,680	28105-1	00:04	14:09
22	Kaberla	30,165	1,125	28003-1	00:01	14:13
23	Kääniku	31,290	0,847	28005-1	00:02	14:14
24	Upsi	32,137	1,080	26913-1	00:02	14:16
25	Ruu	33,217	0,987	26911-1	00:00	14:18
26	Neeme tee	34,204	1,850	47029-1	00:01	14:18
27	Koeralooga	36,054	0,954	26101-1	00:03	14:19
28	Koogi	37,008	1,504	26103-1	00:02	14:22
29	Jõelähtme	38,512	3,673	25901-1	00:02	14:24
30	Männisalu	45,478	0,520	24503-1	00:00	14:26
31	Männisalu	45,998	0,520	24504-1	00:03	14:26
32	Urke	42,185	2,063	25404-1	00:05	14:29
33	Kostivere kool	44,248	1,230	25303-1		14:34
					Töötamise päevad	5
					Veootsa pikkus (km)	44,2
					Sõiduaeg (h.,min.)	0:58
					Reisi kiirus (km/h)	45,4

Märkused

Liini teenindamine ainult koolipäevadel

5 Liini teenindamine ainult reedel

Sõitjate sisenemine ja väljumine toimub kõikides liiklusemärgiga 541a tähistatud bussipeatustes ja Jõelähtme Vallavalitsuse, MTÜ Harjumaa Ühistranspordikeskuse ning AS GoBus vahel kokku lepitud peatumiskohtades.

Jõelähtme valla siseliin Nr.J16

Neeme tee - Jõelähtme - Kuuse tee - Kodusoo - Kaberla - Kostivere kool

Sõiduplaan kehtib
Liini teenindab

alates 03.09.2024
AS GoBus

13:35

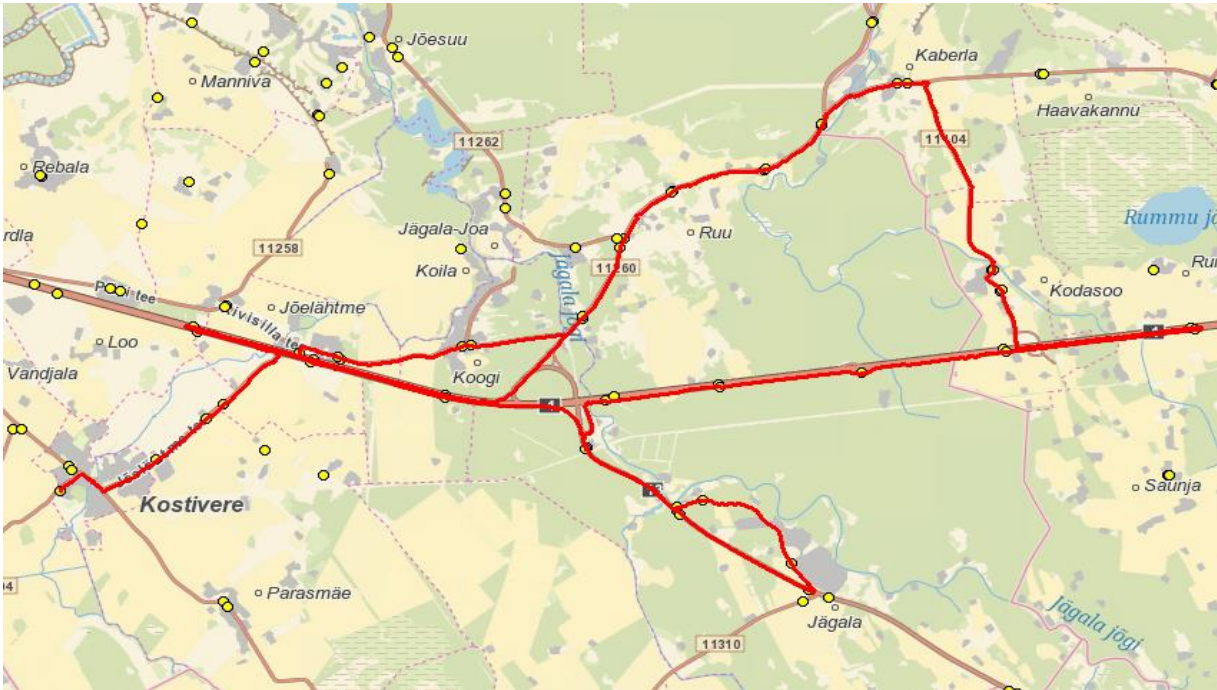

Jõelähtme valla siseliin **Nr.J17**

**Loo - Liivamäe - Kogre - Iru - Muuga - Kallavere - Saviranna - Ülgase - Kostiranna - Rohkvahe - Uus-Rebala - Vandjala -
 Kostivere kool- Vandjala - Linnake - Kodusoo - Jõelähtme - Kostivere kool - Kurgla - Aruküla - Kostivere kool**

Sõiduplaan kehtib

alates 03.09.2024

Liini teenindab

AS GoBus

Nr.	Peatus	Kaugus liini algusest	Peatuste vaheline kaugus	Peatuse kood	Sõiduaeg järgmise peatuseni	Reis	
						01	
1	Loo		1,799	25103-1	00:03	14:00	
2	Liivamäe keskus	1,799	1,215	25108-1	00:02	14:03	
3	Liivamäe	3,014	0,560	47024-1	00:01	14:05	
4	Kogre	3,574	1,176	47022-1	00:02	14:06	
5	Liivamäe	4,750	0,607	47025-1	00:00	14:08	
6	Vibeliku	5,357	1,105	47036-1	00:02	14:08	
7	Loovälja tee	6,462	1,667	47014-1	00:03	14:10	
8	Nurme tee	8,129	0,581	47101-1	00:01	14:13	
9	Iru tee	8,710	0,359	47020-1	00:01	14:14	
10	Põllu	9,069	0,239	47104-1	00:02	14:15	
11	Ammamägi	9,308	0,794	23719-1	00:01	14:17	
12	Vasar	10,102	1,979	19101-1	00:03	14:18	
13	Altmetsa-Viljapuu teerist	12,081	0,972	961	00:01	14:21	
14	Altmetsa-Paemurru	13,053	1,616	19908-1	00:03	14:22	
15	Üunapuu-Ploomipuu teerist	14,669	0,760	1550	00:02	14:25	
16	Kabelikivi	15,429	0,815	20101-1	00:02	14:27	
17	Uus-Muuga	16,244	0,436	20003-1	00:00	14:29	
18	Maardu veehoidla	16,680	1,158	19706-1	00:02	14:29	
19	Kroodi oja	17,838	0,548	19704-1	00:02	14:31	
20	Lepalinnu	18,386	0,505	24001-1	00:01	14:33	
21	Vana-Muuga tee	18,891	0,988	24004-1	00:02	14:34	
22	Orumetsa	19,879	0,221	19509-1	00:00	14:36	
23	Noorte	20,100	0,957	19526-1	00:03	14:36	
24	Kallavere kauplus	21,057	0,357	19504-1	00:02	14:39	
25	Nurga	21,414	0,318	19507-1	00:01	14:41	
26	Kallavere	21,732	0,389	19501-1	00:02	14:42	
27	Kallavere	22,121	0,762	19502-1	00:01	14:44	
28	Kallavere kauplus	22,883	0,846	19503-1	00:01	14:45	
29	Kütte	23,729	1,322	19520-1	00:02	14:46	
30	Vanapere	25,051	1,699	24521-1	00:03	14:48	
31	Mäeotsa tee	26,750	0,567	24105-1	00:02	14:51	
32	Saviranna tee	27,317	3,052	24106-1	00:05	14:53	
33	Nõmme	30,369	1,278	24104-1	00:01	14:58	
34	Rüütli	31,647	0,771	24202-1	00:01	14:59	
35	Ülgase	32,418	0,785	24204-1	00:01	15:00	
36	Koljunuki	33,203	0,401	24205-1	00:01	15:01	
37	Kostiranna	33,604	2,050	24206-1	00:03	15:02	
38	Mäealuse tee	35,654	2,558	47103-1	00:03	15:05	
39	Hõbemäe	38,212	1,435	24513-1	00:03	15:08	
40	Jõelähtme kirik	39,647	1,354	25905-1	00:02	15:11	
41	Uus-Rebala	41,001	2,350	47038-1	00:05	15:13	
42	Kostivere tee	43,351	0,824	24401-1	00:01	15:18	
43	Ületee	44,175	1,883	24403-1	00:02	15:19	
44	Lõunakarjääri	46,058	1,285	27004-1	00:02	15:21	
45	Kostivere tee	47,343	1,644	24702-1	00:02	15:23	
46	Vandjala	48,987	0,901	24704-1	00:01	15:25	
47	Teeristi	49,888	0,734	24706-1	00:01	15:26	
48	Kostivere	50,622	0,357	25302-1	00:01	15:27	
49	Kostivere kool	50,979		25303-1		15:28	
						Töötamise päevad	1-5
						Veootsa pikkus (km)	51,0
						Sõiduaeg (h.,min.)	1:28
						Reisi kiirus (km/h)	34,8

Nr.	Peatus	Kaugus liini algusest	Peatuste vaheline kaugus	Peatuse kood	Sõiduaeg järgmise peatuseni	Reis	Reis
						02	04
1	*Kostivere kool		5,979	25303-1	00:07	15:30	16:20
2	*Kurgla	11,355		41117-1			16:25
3	*Kivimäe tee	5,979	1,112		00:04		16:27
4	*Aruküla	7,091	4,264	41103-1	00:06		16:31
5	*Kostivere	0,426	1,686	25301-1	00:03	15:31	
6	*Vandjala	2,112	1,639	24703-1	00:02	15:34	
7	*Kostivere tee	3,751	1,295	24701-1	00:01	15:36	
8	*Lõunakarjääri	5,046	1,300	27005-1	00:02	15:37	
9	*Ületee	6,346	1,083	24404-1	00:01	15:39	
10	*Kostivere tee	7,429	1,252	24402-1	00:01	15:40	
11	*Linnake	8,681	2,899	24502-1	00:03	15:41	
12	*Jõelähtme	11,580	1,541	25902-1	00:02	15:44	
13	*Koogi	13,121	1,756	26104-1	00:02	15:46	
14	*Jägala jõgi	14,877	1,262	26901-1	00:01	15:48	
15	*Ruu mõis	16,139	1,548	26910-1	00:02	15:49	
16	*Kassi tee	17,687	0,014		00:00	15:51	
17	*Kassi tee	17,701	1,602	27013-1	00:03	15:51	
18	*Kodusoo	19,303	1,283	28102-1	00:01	15:54	
19	*Kodusoo	20,586	3,140	28101-1	00:04	15:55	
20	*Ruu mõis	23,726	1,162	26909-1	00:01	15:59	
21	*Jägala jõgi	24,888	1,852	26107-1	00:02	16:00	
22	*Koogi	26,740	1,504	26103-1	00:02	16:02	
23	*Jõelähtme	28,244	1,364	25901-1	00:02	16:04	
24	*Männisalu	29,608	2,309	24503-1	00:00	16:06	
25	*Männisalu	40,151	8,234	24504-1	00:03	16:06	
26	*Urke	31,917	8,234	25404-1		16:09	
27	*Kostivere kool		5,979	25303-1	00:07	16:14	16:40
						Töötamise päevad	1-5
						Veootsa pikkus (km)	34,0
						Sõiduaeg (h.,min.)	0:43
						Reisi kiirus (km/h)	46,9

Märkused

Liini teenindamine ainult koolipäevadel

1-5 Liini teenindamine esmaspäev, teisipäev, kolmapäev, neljapäev, reede

Sõitjate sisenemine ja väljumine toimub kõikides liiklusrühmades 541a tähistatud bussipeatustes ja Jõelähtme Vallavalitsuse, MTÜ Harjumaa Ühistranspordikeskuse ning AS GoBus vahel kokku lepitud peatumiskohtades.

Jõelähtme valla siseliin **Nr.J17**

Loo - Liivamäe - Kogre - Iru - Muuga - Kallavere - Saviranna - Ülgase - Kostiranna - Rohkvahe - Uus-Rebala - Vandjala - Kostivere kool- Vandjala - Linnake - Kodosoo - Jõelähtme - Kostivere kool - Kurgla - Aruküla -

Kostivere kool

Sõiduplaan kehtib

alates 03.09.2024

Liini teenindab

AS GoBus

14:00



15:30



16:20

