

MTÜ Põhja-Eesti Ühistranspordikeskus  
 reg 80213342  
 Roosikrantsi 12/1  
 10119 Tallinn

OÜ ATKO Liinid  
 reg 10478062  
 Ahtri 6A  
 10151 Tallinn

## Maakonna bussiliin

## Nr.J3

### Kallavere - Iru - Loo - Saha - Kurgla - Kostivere kool

Sõiduplaan kehtib  
 Liini teenindab

**alates 03.09.2018**

**OÜ ATKO Liinid**

Nr.	Peatus	Kaugus liini algusest	Peatuste vaheline kaugus	Peatuse kood	Sõiduaeg järgmise peatuseni	Reis 01 J3-01
1	Noorte	0,041	0,424	19527-1	0:01	07:05
2	Orumetsa/Mäeotsa	0,465	1,728	19510-1	0:04	07:06
3	Kallavere	2,193	0,762	19502-1	0:01	07:10
4	Kallavere kauplus	2,955	1,323	19503-1	0:02	07:11
5	Uuevälja	4,278	0,492	24003-1	0:01	07:14
6	Lepalinnu ühistu	4,770	0,504	24002-1	0:01	07:14
7	Kroodi oja	5,274	1,217	19703-1	0:02	07:15
8	Maardu veehoidla	6,491	0,467	19705-1	0:01	07:17
9	Uus-Muuga	6,958	0,528	20004-1	0:01	07:18
10	Kabelikivi	7,486	0,959	20104-1	0:02	07:19
11	Õunapuu/Ploomipuu teerist	8,445	1,326	1550	0:02	07:21
12	Viljapuu pst-Altmetza tee	9,771	2,116	961	0:04	07:23
13	Vasar	11,887	0,908	19102-1	0:02	07:27
14	Iru küla I	12,795	0,339	47105-1	0:01	07:29
15	Iru küla II	13,134	0,594	47021-1	0:01	07:30
16	Iru küla III	13,728	1,542	47102-1	0:04	07:31
17	Loo tee	15,270	1,515	47011-1	0:04	07:35
18	Loo	16,785		25103-1		07:39
					Töötamise päevad	1-5
					Veootsa pikkus (km)	16,8
					Sõiduaeg (h.,min.)	0:34
					Reisi kiirus (km/h)	29,6

Nr.	Peatus	Kaugus liini algusest	Peatuste vaheline kaugus	Peatuse kood	Sõiduaeg järgmise peatuseni	Reis 02 J3-01
1	*Loo		1,071	25103-1	0:02	07:45
2	*Vanasauna tee	1,071	1,875	25104-1	0:02	07:46
3	*Saha	2,946	1,628	24904-1	0:04	07:49
4	*Maardu mõis	4,574	1,552	24802-1	0:02	07:52
5	*Veski põik	6,126	8,309	47035-1	0:09	07:55
6	*Kurgla	14,435	3,189	41117-1	0:04	08:07
7	*Teeristi	17,624	0,750	24706-1	0:01	08:11
8	*Kostivere	18,374	0,581	25302-1	0:01	08:12
9	*Kostivere kool	18,955	0,581	25303-1		08:13
					Töötamise päevad	1-5
					Veootsa pikkus (km)	21,3
					Sõiduaeg (h.,min.)	0:28
					Reisi kiirus (km/h)	45,1

#### **Märkused**

Liini teenindamine ainult koolipäevadel

Sõitjate sisenemine ja väljumine toimub kõikides liiklusemärgiga 541a tähistatud bussipeatustes ja Jõelähtme Vallavalitsuse, MTÜ Harjumaa Ühistranspordikeskuse ning OÜ ATKO Liinid vahel kokku lepitud peatumiskohtades.

ATKO Liinid OÜ

# Maakonna bussiliin Nr.J3

## Kallavere - Iru - Loo

Sõiduplaan kehtib  
Liini teenindab

**alates 03.09.2018**  
**OÜ ATKO Liinid**

7:05



7:45

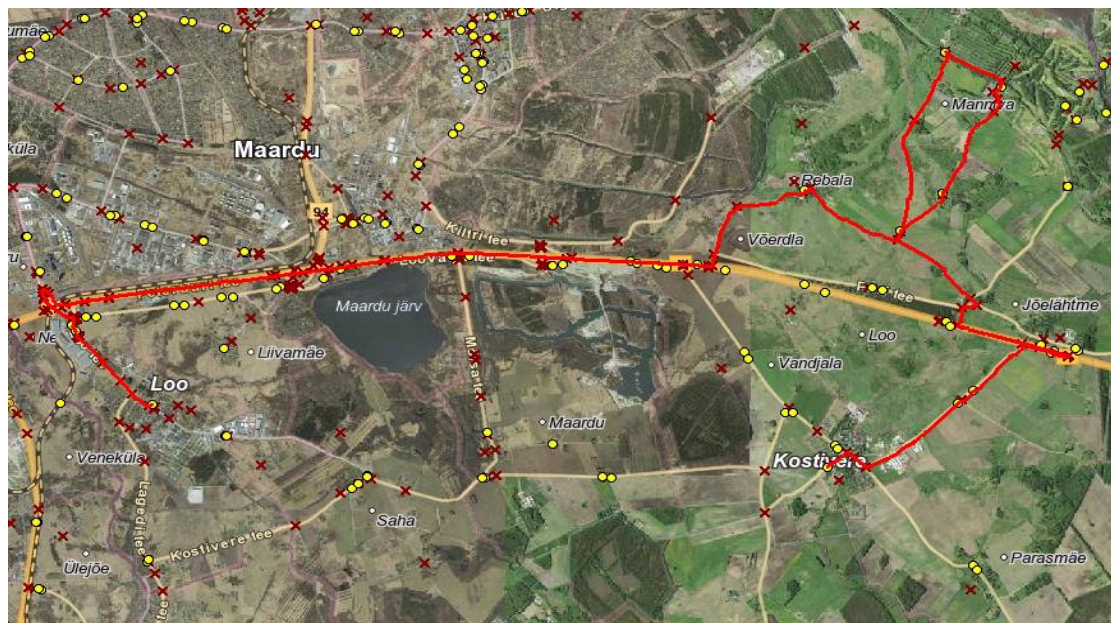

ATKO Liinid OÜ

Riigihange "Jõelähtme piirkonna bussiliinide teenindamine"  
 Jõelähtme piirkonna bussiliinide avaliku teenindamise leping 01.09.2016 - 31.08.2021

MTÜ Põhja-Eesti Ühistranspordikeskus  
 reg 80213342  
 Roosikrantsi 12/1  
 10119 Tallinn

OÜ ATKO Liinid  
 reg 10478062  
 Ahtri 6A  
 10151 Tallinn

## Maakonna bussiliin Nr.J4

Neeme tee - Kaberneeme - Kuusalu kool - Jägala -  
 Haljava - Raasiku - Kostivere

Sõiduplaan kehtib  
 Liini teenindab

**alates 12.11.2018**

**OÜ ATKO Liinid**

Nr.	Peatus	Kaugus liini algusest	Peatuste vaheline kaugus	Peatuse kood	Sõiduaeg järgmise peatuseni	Reis 01 J4-01
1	Neeme tee		0,893	26902-1	0:01	07:00
2	Ruuküla	0,893	1,050	26912-1	0:01	07:01
3	Upsi	1,943	0,850	26914-1	0:02	07:02
4	Kääniku	2,793	1,413	28006-1	0:02	07:04
5	Kalevi-Liiva	4,206	1,412	26906-1	0:03	07:06
6	Metsaoja/Ihita	5,618	2,864	26908-1	0:05	07:09
7	Kaberneeme	8,482	0,973	26601-1	0:01	07:14
8	Kaberneeme kauplus	9,455	3,243	26603-1	0:06	07:15
9	Haapse	12,698	0,088	26702-1	0:00	07:21
10	Haapse küla	12,786	0,868	26701-1	0:02	07:21
11	Kullamäe	13,654	2,276	26801-1	0:04	07:23
12	Valkla hooldekodu	15,930	2,429	28414-1	0:03	07:27
13	Valkla laager	18,359	1,136	28503-1	0:01	07:30
14	Salmistu	19,495	2,635	28501-1	0:04	07:31
15	Põhja küla	22,130	1,910	28902-1	0:03	07:35
16	Allika küla	24,040	1,402	28801-1	0:02	07:38
17	Rihumäe	25,442	0,157	29004-1	0:00	07:39
18	Kuusalu kool	25,599		29005-1		07:40
					Töötamise päevad	1-5
					Veotsa pikkus (km)	25,6
					Sõiduaeg (h.,min.)	0:40
					Reisi kiirus (km/h)	38,4

peatuses Neeme tee  
 J1 kl. 6:53 ja J10 kl.  
 7:05. Korraldatud  
 ümberistumine

## Kuusalu - Jägala - Haljava - Raasiku - Kostivere

Nr.	Peatus	Kaugus liini algusest	Peatuste vaheline kaugus	Peatuse kood	Sõiduaeg järgmise peatuseni	Reis 02 J4-01
1	Kuusalu kool		0,222	29005-1	0:01	07:40
2	Jõeääre	17,937	1,946	25809-1	0:04	07:55
3	Jägala	19,883	0,348	25807-1	0:00	07:57
4	Raasiku tee	20,231	3,233	25808-1	0:04	07:58
5	Haljava	23,464	1,946	25602-1	0:03	08:03
6	Sambu	25,410	1,629	41009-1	0:02	08:05
7	Raasiku rahvamaja	27,039	0,582	41007-1	0:01	08:07
8	Raasiku side	27,621	2,534	41006-1	0:03	08:08
9	Aruaru	30,155	4,110	25502-1	0:05	08:11
10	Parasmäe	34,265	2,752	25401-1	0:04	08:16
11	Kostivere kool	37,017	2,752	25303-1		08:20
					Töötamise päevad	1-5
					Veotsa pikkus (km)	36,7
					Sõiduaeg (h.,min.)	0:39
					Reisi kiirus (km/h)	55,7

### Märkused

Liini teenindamine ainult koolipäevadel  
 Sõitjate sisenemine ja väljumine toimub kõikides liiklusemärgiga 541a tähistatud bussipeatustes ja Jõelähtme Vallavalitsuse, MTÜ Harjumaa Ühistranspordikeskuse ning OÜ ATKO Liinid vahel kokku lepitud peatumiskohtades.

ATKO Liinid OÜ

# Maakonna bussiliin

# Nr.J4

**Neeme tee - Kaberneeme - Kuusalu kool - Jägala - Haljava - Kostivere**

Sõiduplaan kehtib

**alates 12.11.2018**

Liini teenindab

**OÜ ATKO Liinid**

7:00

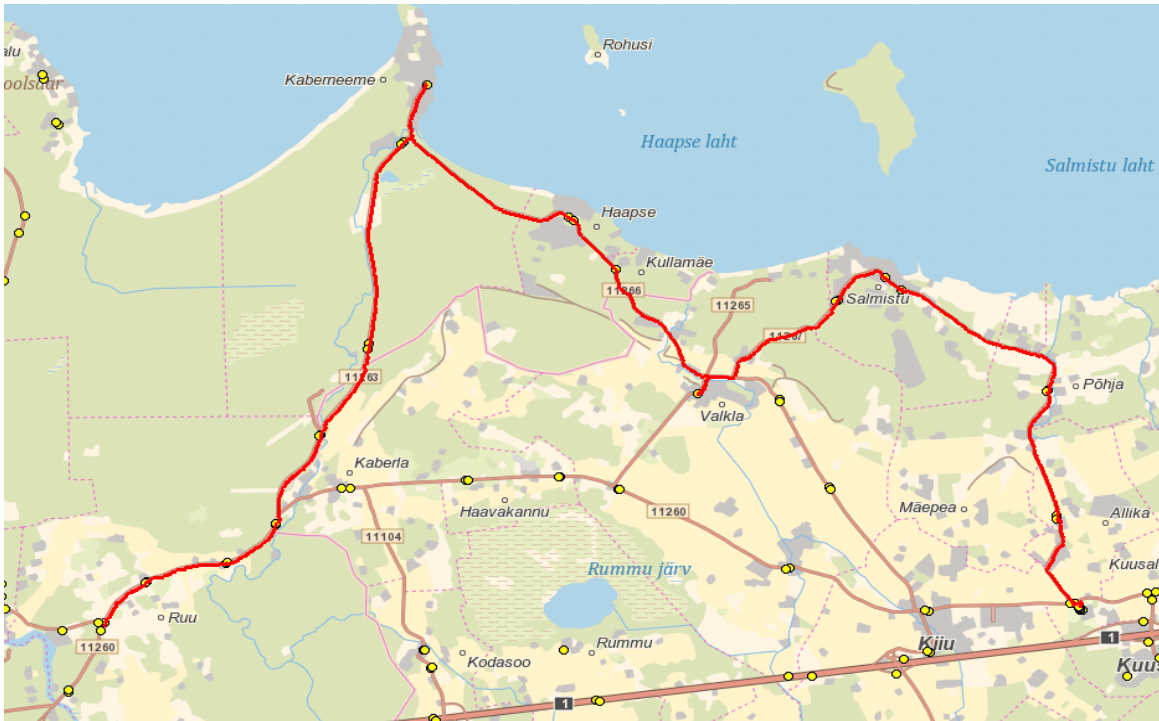

7:40

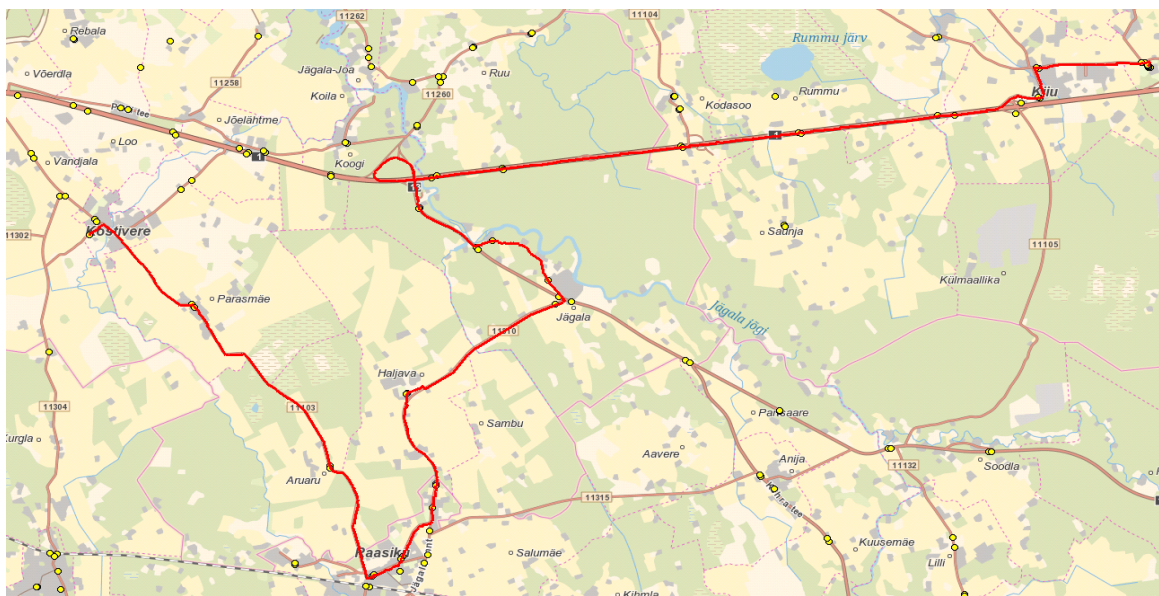

ATKO Liinid OÜ

Riigihange "Jöelähtme piirkonna bussiliinide teenindamine"

Jöelähtme piirkonna bussiliinide avaliku teenindamise leping 01.09.2016 - 31.08.2021

MTÜ Põhja-Eesti Ühistranspordikeskus  
reg 80213342  
Roosikrantsi 12/1  
10119 Tallinn

OÜ ATKO Liinid  
reg 10478062  
Ahtri 6A  
10151 Tallinn

## Maakonna bussiliin

## Nr.J5

### Kostivere - Jöelähtme - Kostivere - Pohla - Lagedi mõis - Loo - Kostivere - Kudasoo - Kaberla - Neeme tee

Sõiduplaan kehtib  
Liini teenindab

**alates 12.11.2018**

**OÜ ATKO Liinid**

Nr.	Peatus	Kaugus liini algusest	Peatuste vaheline kaugus	Peatuse kood	Sõiduaeg järgmise peatuseni	Reis	Reis
						01	03
						J5-01	J5-01
1	*Kostivere kool		2,316	25303-1	0:04		08:13
2	Kostivere		2,120	25302-1	0:04	07:05	
3	Urke	2,120	1,260	25403-1	0:02-0:03	07:09	08:17
4	Jöelähtme	3,380	1,806	25902-1	0:03	07:11	08:20
5	Männisalu	5,186	0,260	24503-1	0:00	07:14	
6	Männisalu	5,446	2,051	24504-1	0:03	07:15	
7	Urke	7,497	1,917	25404-1	0:04	07:17	
8	Kostivere	9,414		25301-1		07:21	
9	*Koogi	5,117	1,756	26104-1	0:01		08:22
10	*Jägala jõgi	6,873	1,262	26901-1	0:02		08:23
11	*Ruu	8,135	3,149	26910-1	0:04		08:25
12	*Kudasoo	11,284	1,503	28102-1	0:02		08:29
13	*Kudasoo küla	12,787	0,347	28104-1	0:00		08:31
14	*Jõe	13,134	2,680	28105-1	0:04		08:31
15	*Kaberla	15,814	1,125	28003-1	0:01		08:35
16	*Kääniku	16,939	0,847	28005-1	0:02		08:36
17	*Upsi	17,786	1,080	26913-1	0:02		08:38
18	*Ruuküla	18,866	0,880	26911-1	0:00		08:39
19	*Neeme tee	19,746	0,880	26902-1			08:40
						Töötamise päevad	1-5
						Veotsa pikkus (km)	9,4
						Sõiduaeg (h.,min.)	0:16
						Reisi kiirus (km/h)	35,1
							43,7

Ümberistumine J1 8:46

Nr.	Peatus	Kaugus liini algusest	Peatuste vaheline kaugus	Peatuse kood	Sõiduaeg järgmise peatuseni	Reis	
						02	
						J5-01	
1	Kostivere		0,826	25301-1	0:02	07:25	
2	Teeristi	0,826	3,713	47033-1	0:05	07:27	
3	Pohla	4,539	0,970	24806-1	0:01	07:32	
4	Kaunissaare teerist	5,509	0,731	24805-1	0:02	07:38	
5	Maardu mõis	6,240	2,076	24801-1	0:03	07:39	
6	Tamme	8,316	4,489	6291	0:07	07:43	
7	Lagedi mõis	12,805	3,147	25102-1	0:07	07:50	
8	Loo	15,952	1,071	25103-1	0:04	07:58	
9	Vanasauna tee	17,023	1,875	25104-1	0:03	07:59	
10	Saha	18,898	1,628	24904-1	0:02	08:01	
11	Maardu mõis	20,526	1,552	24802-1	0:03	08:04	
12	Veski põik	22,078	2,851	47035-1	0:04	08:06	
13	Teeristi	24,929	0,734	24706-1	0:01	08:10	
14	Kostivere	25,663	0,438	25302-1	0:01	08:11	
15	Kostivere kool	26,101		25303-1	0:08	08:12	
						Töötamise päevad	1-5
						Veotsa pikkus (km)	29,8
						Sõiduaeg (h.,min.)	0:46
						Reisi kiirus (km/h)	38,9

#### Märkused

Halliga märgitud väikebuss ( 37+14 )  
Liini teenindamine ainult koolipäevadel

Sõitjate sisenemine ja väljumine toimub kõikides liiklusemärgiga 541a tähistatud bussipeatustes ja Jöelähtme Vallavalitsuse, MTÜ Harjumaa Ühistranspordikeskuse ning OÜ ATKO Liinid vahel kokku lepitud peatumiskohtades.

**Maakonna bussiliin** **Nr.J5**

**Kostivere - Jöelähtme - Kostivere - Pohla - Lagedi mõis - Loo - Kostivere - Kodasoo -  
Kaberla - Neeme tee**

Sõiduplaan kehtib  
Liini teenindab

**alates 12.11.2018**

**OÜ ATKO Liinid**

7:05

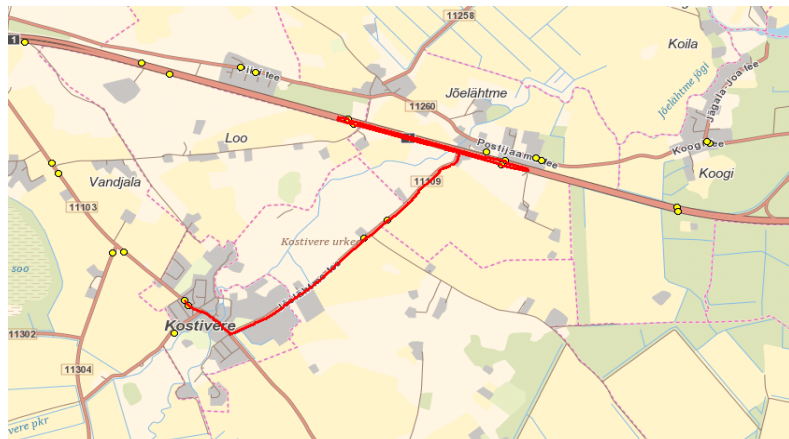

8:13



7:25



ATKO Liinid OÜ

Riigihange "Jõelähtme piirkonna bussiliinide teenindamine"  
 Jõelähtme piirkonna bussiliinide avaliku teenindamise leping 01.09.2016 - 31.08.2021

MTÜ Põhja-Eesti Ühistranspordikeskus  
 reg 80213342  
 Roosikrantsi 12/1  
 10119 Tallinn

OÜ ATKO Liinid  
 reg 10478062  
 Ahtri 6A  
 10151 Tallinn

**Maakonna bussiliin Nr.J6**

**Loo - Liivamäe - Iru - Muuga - Kallavere - Ülgase - Maardu - Loo - Liivamäe - Iru - Muuga - Kallavere - Ülgase - Rebala - Ellandvahe - Jõelähtme - Kostivere**

Sõiduplaan kehtib

**alates 12.11.2018**

Liini teenindab

**OÜ ATKO Liinid**

Nr.	Peatus	Kaugus liini algusest	Peatuste vaheline kaugus	Peatuse kood	Sõiduaeg järgmise peatuseni	Reis 01 J6-01	Reis 03 J6-02
1	Loo	47,866		25103-1	0:03	14:00	17:00
2	Liivamäe küla	2,720	1,215	25108-1	0:02	14:03	17:03
3	Liivamäe	3,935	0,560	47024-1	0:01	14:05	17:05
4	Kogre	4,495	0,422	47022-1	0:01	14:06	17:06
5	Liivamäe	5,670	0,607	47025-1	0:00	14:08	17:08
6	Vibeliku	6,277	1,105	47036-1	0:02	14:08	17:09
7	Loovälja tee	7,382	1,666	47014-1	0:02	14:10	17:10
8	Nurme	9,048	0,581	47101-1	0:01	14:12	17:12
9	Iru küla	9,629	0,358	47020-1	0:01	14:13	17:13
10	Põllu	9,988	1,038	47104-1	0:02	14:14	17:14
11	Vasar	11,026	1,968	19101-1	0:03	14:16	17:16
12	Altmetsa-Viljapuu teerist	12,994	1,329	961	0:02-0:03	14:19	17:19
13	Õunapuu-Ploomipuu teerist	14,323	0,760	1550	0:01	14:22	17:21
14	Kabelikivi	15,083	0,815	20101-1	0:01	14:23	17:22
15	Uus-Muuga	15,898	0,436	20003-1	0:01	14:24	17:23
16	Maardu veehoidla	16,334	1,158	19706-1	0:02	14:25	17:24
17	Kroodi oja	17,492	0,548	19704-1	0:01	14:27	17:26
18	Lepalinnu ühistu	18,040	0,505	24001-1	0:01	14:28	17:27
19	Uuevälja	18,545	1,639	24004-1	0:03	14:29	17:28
20	Noorte	20,184	0,848	19527-1	0:01	14:32	17:31
21	Mäeotsa	40,037	6,314	19510-1	0:01	14:33	17:32
22	Kallavere kauplus	21,032	0,357	19504-1	0:02	14:34	17:33
23	Nurga	21,389	0,318	19507-1	0:01	14:36	17:35
24	Kallavere	21,707	0,389	19501-1	0:01	14:37	17:36
25	Kallavere	22,096	0,762	19502-1	0:01	14:38	17:37
26	Kallavere kauplus	22,858	0,846	19503-1	0:01	14:39	17:38
27	Kütte	23,704	0,805	19520-1	0:01	14:40	17:39
28	Nõmme talu	24,509	1,278	24104-1	0:01-0:02	14:41	17:40
29	Rüütli	25,787	1,556	24202-1	0:02	14:42	17:42
30	Koljunuki	27,343	0,401	24205-1	0:00	14:44	
31	Kostiranna	27,744	2,050	24206-1	0:03	14:45	
32	Mäealuse tee	29,794	2,550	47103-1	0:03	14:47	
33	Hõbernäe	32,344	2,789	24513-1	0:05	14:50	
34	Uus-Rebala	35,133	2,350	47038-1	0:05	14:55	
35	Kostivere tee	37,483	0,824	24401-1	0:01	15:00	
36	Vet.Punkt	38,307	1,730	24403-1	0:07	15:01	
37	Loo tee	46,351	1,515	47011-1		15:08	
38	Loo	47,866		25103-1	0:03	15:10	
39	*Ülgase	26,558	4,943	24204-1	0:06		17:42
40	*Rebala küla	31,501	3,761	24506-1	0:06		17:48
41	*Uus-Rebala	35,262	3,290	47034-1	0:05		17:54
42	*Ellandvahe	38,552	0,734	24507-1	0:01		17:59
43	*Jõelähtme golfiväljak	39,286	0,751		0:05		18:00
44	*Olerex	43,130	1,492	47030-1	0:02		18:05
45	*Männisalu	44,622	2,051	24504-1	0:03		18:07
47	Koogi						xx
48	*Urke	46,673	1,917	25404-1	0:04		18:10
49	*Kostivere	48,590	1,917	25301-1			18:14
				Töötamise päevad	1-5		1-5
				Veootsa pikkus (km)	47,9		48,6
				Sõiduaeg (h.,min.)	1:09		1:13
				Reisi kiirus (km/h)	41,1		39,5

**Märkused**

Halliga märgitud väikebuss ( 37+14)

**xx Kui bussis on Koogi laps, siis buss sõidab peatuseni Koogi kauplus ja siis Kostiverre. Lõigu pikkus on 3,8 km**

Liini teenindamine ainult koolipäevadel

Sõitjate sisenemine ja väljumine toimub kõikides liiklusemärgiga 541a tähistatud bussipeatustes ja Jõelähtme Vallavalitsuse, MTÜ Harjumaa Ühistranspordikeskuse ning OÜ ATKO Liinid vahel kokku lepitud peatumiskohtades.

ATKO Liinid OÜ

# Maakonna bussiliin Nr.J6

Loo - Iru - Muuga - Maardu - Ülgase - Maardu - Maardu järv

Sõiduplaan kehtib  
Liini teenindab

**alates 12.11.2018**  
**OÜ ATKO Liinid**

**14:00**



**17:00**



ATKO Liinid OÜ



MTÜ Põhja-Eesti Ühistranspordikeskus  
reg 80213342  
Roosikrantsi 12/1  
10119 Tallinn

OÜ ATKO Liinid  
reg 10478062  
Ahtri 6A  
10151 Tallinn

**Maakonna bussiliin Nr.J7**

**Kostivere kool - Loo - Lagedi kool - Saha - Mõisa tee - Kostivere kool -  
Kodasoo - Kostivere kool**

Sõiduplaan kehtib  
Liini teenindab

**alates 03.09.2018**  
**OÜ ATKO Liinid**

Nr.	Peatus	Kaugus liini algusest	Peatuste vaheline kaugus	Peatuse kood	Sõiduaeg järgmise peatuseni	Reis 01 J7-01	Reis 03 J7-01
1	Kostivere kool		0,491	25303-1	0:01	14:35	15:35
2	Kostivere	0,491	0,826	25301-1	0:02	14:36	15:36
3	Teeristi	1,317	2,804	47033-1	0:04	14:38	
4	Veski põik	4,121	1,479	24803-1	0:01	14:42	
5	Maardu mõis	5,600	1,617	24801-1	0:03	14:43	
6	Saha	7,217	1,873	24903-1	0:03	14:46	
7	Vanasauna tee	9,090	1,101	25105-1	0:02	14:49	
8	Loo	10,191		25103-1		14:51	
9	*Vandjala	2,177	1,639	24703-1	0:02		15:39
10	*Kostivere tee	3,816	1,295	24701-1	0:02		15:41
11	*Lõunakarjääri	5,111	1,299	27005-1	0:01		15:43
12	*Vet.Punkt	6,410	1,083	24404-1	0:01		15:44
13	*Kostivere tee	7,493	1,252	24402-1	0:02		15:45
14	*Linnake	8,745	1,602	24502-1	0:01		15:47
15	*Männisalu	10,347	1,297	24504-1	0:02		15:48
16	*Jöelähtme	11,644	1,541	25902-1	0:01		15:50
17	*Koogi	13,185	1,756	26104-1	0:02		15:51
18	*Jägala jõgi	14,941	1,262	26901-1	0:02		15:53
19	*Ruu	16,203	1,548	26910-1	0:02		15:55
20	*Kassi tee	17,751	1,616		0:02		15:57
21	*Kodasoo	19,367	4,423	28102-1	0:05		15:59
22	*Ruu	23,790	1,162	26909-1	0:01		16:04
23	*Jägala jõgi	24,952	1,852	26107-1	0:03		16:05
24	*Koogi	26,804	1,504	26103-1	0:01		16:08
25	*Jöelähtme	28,308	1,364	25901-1	0:02		16:09
26	*Männisalu	29,672	1,364	24503-1			16:11
					Töötamise päevad	1-5	1-5
					Veotsa pikkus (km)	10,2	29,8
					Sõiduaeg (h.,min.)	0:16	0:36
					Reisi kiirus (km/h)	38,2	48,9

uus liikumis tee

Nr.	Peatus	Kaugus liini algusest	Peatuste vaheline kaugus	Peatuse kood	Sõiduaeg järgmise peatuseni	Reis 02 J7-01
1	Loo		2,826	25103-1	0:05	14:55
2	Lagedi mõis	2,826	0,031	25101-1	0:00	15:00
3	Lohu	3,843	0,359	43115-1	0:01	15:02
4	Linnu tee	4,202	0,361	43119-1	0:01	15:03
5	Lagedi kool	4,563	0,320	43113-1	0:00	15:04
6	Linnu tee	4,883	0,315	43118-1	0:01	15:04
7	Lohu	5,198	3,864	43116-1	0:06	15:05
8	Saha	9,062	1,634	24901-1	0:02	15:11
9	Tamme	10,696	2,100	6291	0:04	15:13
10	Maardu mõis	12,796	0,703	24802-1	0:01	15:17
11	Kaunissaare teerist	13,499	1,045	24805-1	0:02	15:18
12	Aarde teerist	14,544	3,665		0:04	15:20
13	Pohla	18,209	1,014	24806-1	0:02	15:24
14	Veski põik	19,223	2,851	47035-1	0:04	15:26
15	Teeristi	22,074	0,734	24706-1	0:01	15:30
16	Kostivere	22,808	0,438	25302-1	0:01	15:31
17	Kostivere kool	23,246		25303-1		15:32
					Töötamise päevad	1-5
					Veotsa pikkus (km)	23,2
					Sõiduaeg (h.,min.)	0:36
					Reisi kiirus (km/h)	37,9

**Märkused**

Halliga märgitud väikebuss  
Liini teenindamine ainult koolipäevadel

Sõitjate sisenemine ja väljumine toimub kõikides liiklusemärgiga 541a tähistatud bussipeatustes ja Jöelähtme Vallavalitsuse, MTÜ Harjumaa Ühistranspordikeskuse ning OÜ ATKO Liinid vahel kokku lepitud peatumiskohtades.

# Maakonna bussiliin Nr.J7

Kostivere kool - Loo - Lagedi kool - Saha - Mõisa tee - Kostivere kool -  
Kodasoo - Kostivere kool

Sõiduplaan kehtib  
Liini teenindab

**alates 03.09.2018**  
**OÜ ATKO Liinid**

14:35



14:55



15:35

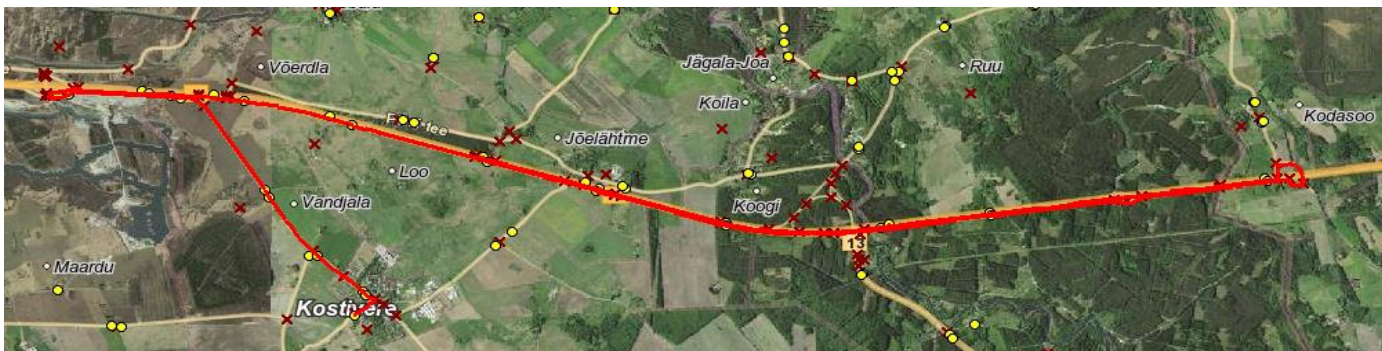

OÜ ATKO Liinid

Riigihange "Jõelähtme piirkonna bussiliinide teenindamine"  
 Jõelähtme piirkonna bussiliinide avaliku teenindamise leping 01.09.2016 - 31.08.2021

MTÜ Põhja-Eesti Ühistranspordikeskus  
 reg 80213342  
 Roosikrantsi 12/1  
 10119 Tallinn

OÜ ATKO Liinid  
 reg 10478062  
 Ahtri 6A  
 10151 Tallinn

**Maakonna bussiliin Nr.J8**

**Loo - Kostivere kool - Parasmäe - Kurgla - Rebala - Manniva - Jõelähtme - Jägala - Haljava - Neeme - Jõelähtme - Kuusalu kool - Kuusalu keskus - Kaberneeme - Neeme - Jõelähtme - Kostivere**

Sõiduplaan kehtib  
 Liini teenindab

alates 12.11.2018  
 OÜ ATKO Liinid

Nr.	Peatus	Kaugus liini algusest	Peatuste vaheline kaugus	Peatuse kood	Sõiduaeg järgmise peatuseni	Reis 01 J8-01
1	Loo		1,071	25103-1	0,0006944	13:10
2	Vanasauna tee	1,071	1,875	25104-1	0:03	13:11
3	Saha	2,946	1,628	24904-1	0:02	13:14
4	Maardu mõis	4,574	1,552	24802-1	0:03	13:16
5	Veski põik	6,126	2,851	47035-1	0:04	13:19
6	Teeristi	8,977	0,734	24706-1	0:01	13:23
7	Kostivere	9,711	0,438	25302-1	0:01	13:24
8	Kostivere kool	10,149	2,737	25303-1	0:03	13:25
9	Parasmäe	12,886	9,455	25401-1	0:10	13:28
10	Kurgla	22,341	4,044	41117-1	0:05	13:38
11	Vandjala	26,385	1,639	24703-1	0:02	13:43
12	Kostivere tee	28,024	1,295	24701-1	0:01	13:45
13	Lõunakarjääri	29,319	1,299	27005-1	0:02	13:46
14	Vet.Punkt	30,618	2,721	24404-1	0:03	13:48
15	Rebala küla	33,339	0,156	24505-1	0:00	13:51
16	Uus-Rebala	37,256	3,290	47034-1	0:05	13:57
17	Ellandivahe	40,546	1,216	24507-1	0:02	14:02
18	Koila tee					XXX
19	Jõelähtme golfväljak	41,762	1,859	24512-1	0:02	14:04
20	Maealuse tee	43,621	2,550	47103-1	0:02	14:06
21	Hõbemäe	46,171	2,882	24513-1	0:05	14:08
22	Jõelähtme vallamaja	49,053	1,458	25904-1	0:02	14:13
23	Koogi kauplus	50,511	2,550	26106-1	0:04	14:15
24	Jägala jõgi	53,061	1,319	25802-1	0:02	14:19
25	Jõeääre	54,602	1,417	25809-1	0:03	14:21
26	Kuuse/Jägala	56,019	0,881	25807-1	0:01	14:24
27	Raasiku tee	56,553	3,258	25808-1	0:05	14:25
28	Haljava	60,133	1,946	25602-1	0:03	14:30
29	Sambu	62,079	0,622	41009-1	0:01	14:33
30	Vildivabrik	62,701	0,459	41014-1	0:01	14:34
31	Sambu	63,160	5,295	41010-1	0:08	14:35
32	Raasiku tee	68,455	1,716	25803-1	0:02	14:43
33	Tammiku	70,171	1,259	25805-1	0:02	14:45
34	Jägala jõgi	71,430	1,720	25801-1	0:02	14:47
35	Koeralooga	73,150	1,108	26102-1	0:02	14:49
36	Neeme tee	74,258	1,622	26902-1	0:02	14:51
37	Jägala-Joa	75,880	2,169	27003-1	0:03	14:53
38	Jõesuu	78,049	0,750	26302-1	0:01	14:56
39	Metsatoo	78,799	2,188	26303-1	0:03	14:57
40	Punakivi	80,987	0,942	26405-1	0:01	15:00
41	Ihasalu tee	81,929	1,511	26402-1	0:02	15:01
42	Metsavähi tee	83,440	2,143	26504-1	0:03	15:03
43	Neeme	85,583		26502-1		15:06
				Töötamise päevad	1, 2, 3, 4	
				Veotsa pikkus (km)	85,6	
				Sõiduaeg (h., min.)	1:56	
				Reisi kiirus (km/h)	44,3	

Nr.	Peatus	Kaugus liini algusest	Peatuste vaheline kaugus	Peatuse kood	Sõiduaeg järgmise peatuseni	Reis 02 J8-01	Reis 04 J8-01
1	*Neeme		2,376	26502-1	0:03	15:05	16:53
2	*Ihasalu	2,376	0,693	26403-1	0:01	15:08	16:56
3	*Rootsikari	3,069	1,631	47031-1	0:02	15:09	16:57
4	*Ihasalu tee	4,700	0,833	26401-1	0:01	15:11	16:59
5	*Punakivi	5,533	2,056	26406-1	0:03	15:12	17:00
6	*Metsatoo	7,589	0,894	26304-1	0:02	15:15	17:03
7	*Jõesuu	8,483	2,209	26301-1	0:03	15:17	17:05
8	*Jägala-Joa	10,692	1,604	27002-1	0:02	15:20	17:08
9	*Neeme tee	12,296	0,925	47029-1	0:01	15:22	17:10
10	*Koeralooga	13,221	1,385	26101-1	0:01	15:23	17:11
11	*Koogi kauplus	14,606	1,485	26105-1	0:03	15:25	17:13
12	*Jõelähtme vallamaja	16,091	1,970	25903-1	0:02	15:28	17:15
13	*Männisalu	18,061	2,051	24504-1	0:03		17:17
14	*Urke	20,112	1,917	25404-1	0:04		17:20
15	*Kostivere	22,029		25301-1			17:24
16	*Koogi kauplus	18,414	1,322	26106-1	0:02	15:30	
17	*Koeralooga	19,736	1,086	26102-1	0:01	15:32	
18	*Neeme tee	20,822	0,782	47028-1	0:01	15:33	
19	*Ruuküla	21,604	1,050	26912-1	0:01	15:34	
20	*Upsi	22,654	0,850	26914-1	0:02	15:35	
21	*Kääniku	23,504	1,014	28006-1	0:02	15:37	
22	*Kaberla	24,518	1,609	28004-1	0:02	15:39	
23	*Haavakannu	26,127	1,159	28002-1	0:01	15:41	
24	*Põhjakiivi	27,286	0,761	28008-1	0:01	15:42	
25	*Lamme	28,047	2,401	28452-1	0:04	15:43	
26	*Valkla	30,448	2,003	28454-1	0:02	15:47	
27	*Kiuu	32,451	1,864	28702-1	0:02	15:49	
28	*Rihumäe	34,315	0,157	29004-1	0:03	15:51	
29	*Kuusalu kool	34,472	1,132	29005-1	0:02	15:55	
30	*Kuusalu küla	35,604	0,948	29001-1	0:03	15:57	
31	*Kuusalu keskus	36,552	1,069	30607-1	0:02	16:00	
32	*Kapa	37,621	2,373	29006-1	0:03	16:02	
33	*Allika küla	39,994	1,893	28802-1	0:03	16:05	
34	*Põhja küla	41,887	2,877	28901-1	0:04	16:08	
35	*Salmistu	44,764	0,853	28502-1	0:01	16:12	
36	*Valkla laager	45,617	2,383	28504-1	0:04	16:13	
37	*Valkla hooldekodu	48,000	2,275	28414-1	0:02	16:17	
38	*Kullamäe	50,275	0,954	26801-1	0:01	16:19	
39	*Haapse	51,229	3,245	26702-1	0:04	16:20	
40	*Kaberneeme kauplus	54,474	0,971	26603-1	0:02	16:24	
41	*Kaberneeme	55,445	2,941	26601-1	0:03	16:26	
42	*Metsatoo/Inita	58,386	1,366	26907-1	0:02	16:29	
43	*Kalevi-Liiva	59,752	1,379	26905-1	0:01	16:31	
44	*Kääniku	61,131	0,847	28005-1	0:02	16:32	
45	*Upsi	61,978	1,080	26913-1	0:02	16:34	
46	*Ruuküla	63,058	0,880	26911-1	0:00	16:36	
47	*Neeme tee	63,938	1,622	26902-1	0:03	16:36	
48	*Jägala-Joa	65,560	2,169	27003-1	0:02	16:39	
49	*Jõesuu	67,729	0,750	26302-1	0:02	16:41	
50	*Metsatoo	68,479	2,188	26303-1	0:02	16:43	
51	*Punakivi	70,667	2,273	26405-1	0:03	16:45	
52	*Rootsikari	72,940	0,736	47032-1	0:01	16:48	
53	*Ihasalu	73,676	2,553	26404-1		16:49	
54	*Neeme		2,376	26502-1	0:03	16:53	
				Töötamise päevad	1, 2, 3, 4	1, 2, 3, 4	
				Veotsa pikkus (km)	76,2	22,0	
				Sõiduaeg (h., min.)	1:43	0:31	
				Reisi kiirus (km/h)	44,2	42,4	

XXX Kui bussis on Koila laps, siis buss sõidab peatusesse Koila tee (liikumistee pikkus 2km)

**Märkused**

Halliga märgitud väikebussi osa

Liini teenindamine ainult koolipäevadel

Sõitjate sisenedamine ja väljumine toimub kõikides liiklusrühmades 541a tähistatud bussipeatustes ja Jõelähtme Vallavalitsuse, MTÜ Harjumaa Ühistranspordikeskuse ning OÜ ATKO Liinid vahel kokku lepitud peatumiskohtades.

# Maakonna bussiliin Nr.J8

Loo - Kostivere kool - Parasmäe - Kurgla - Rebala - Manniva - Jõelähtme - Jägala - Haljava- Neeme - Jõelähtme - Kuusalu kool - Kaberneeme - Neeme - Jõelähtme - Kostivere

Sõiduplaan kehtib  
Liini teenindab

alates 12.11.2018  
OÜ ATKO Liinid

13:10

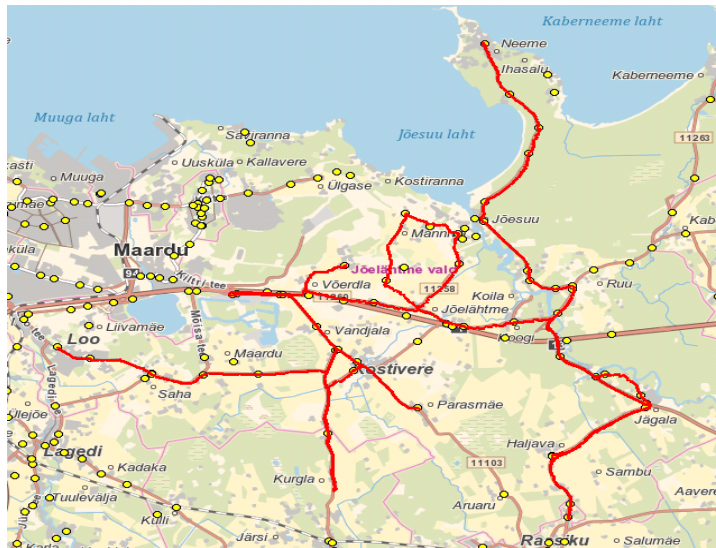

16:53

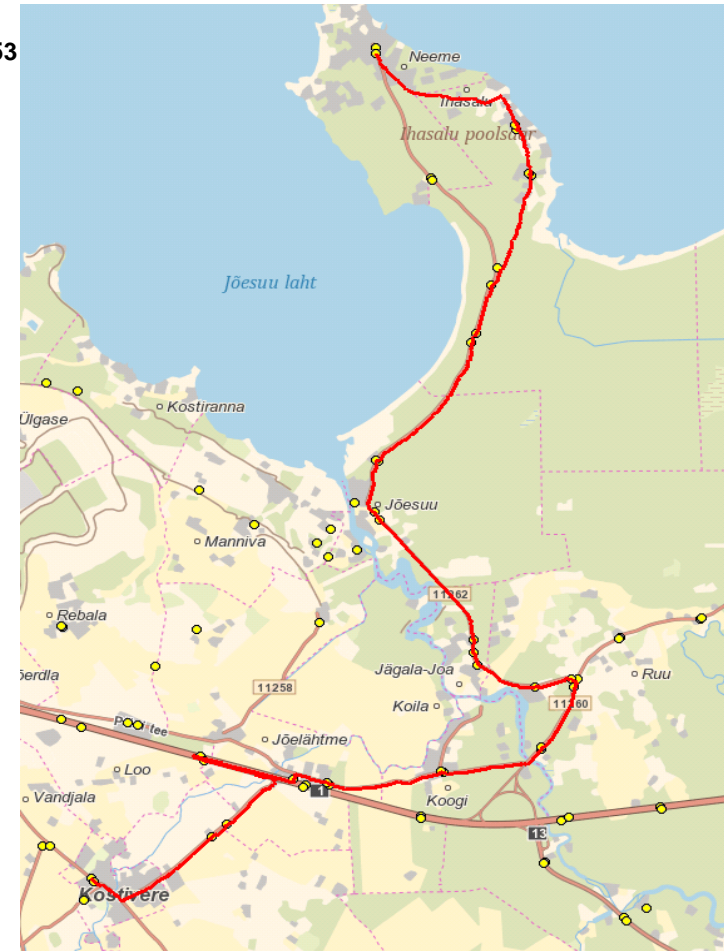

15:05

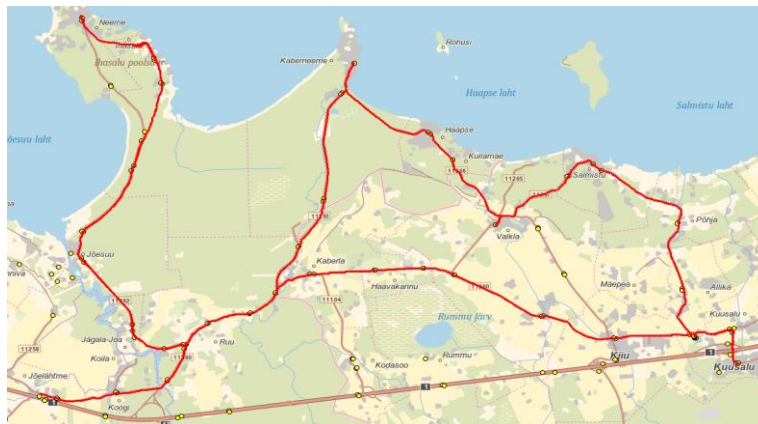

OÜ ATKO Liinid

Riigihange "Jõelähtme piirkonna bussiliinide teenindamine"

Jõelähtme piirkonna bussiliinide avaliku teenindamise leping 01.09.2016 - 31.08.2021

MTÜ Põhja-Eesti Ühistranspordikeskus  
reg 80213342  
Roosikrantsi 12/1  
10119 Tallinn

OÜ ATKO Liinid  
reg 10478062  
Ahtri 6A  
10151 Tallinn

**Maakonna bussiliin**

**Nr.J9**

**Loo - Liivamäe - Muuga - Maardu - Saviranna - Ülgase - Rebala -  
Jõelähtme - Kostivere - Kivimäe tee - Lagedi mõis - Loo**

Sõiduplaan kehtib  
Liini teenindab

**alates 12.11.2018**  
**OÜ ATKO Liinid**

Nr.	Peatus	Kaugus liini algusest	Peatuste vaheline kaugus	Peatuse kood	Sõiduaeg järgmise peatuseni	Reis 01 J9-01
1	Loo		2,720	25103-1	0:03	15:05
2	Liivamäe küla	2,720	1,113	25108-1	0:02	15:08
3	Vibeliku	3,833	1,105	47036-1	0:01	15:10
4	Loovälja tee	4,938	1,666	47014-1	0:03	15:11
5	Nurme	6,604	0,581	47101-1	0:01	15:14
6	Iru küla	7,185	0,359	47020-1	0:01	15:15
7	Põllu	7,544	0,556	47104-1	0:00	15:16
8	Iru	8,100	1,257	16507-1	0:02	15:16
9	Ristaia	9,357	0,522	18618-1	0:01	15:18
10	Käära	9,879	0,872	18620-1	0:01	15:19
11	Altmetsa/Kirsipuu teerist	10,751	1,664	956	0:02	15:20
12	Altmetsa-Ploomipuu teerist	12,415	1,008	6589	0:02	15:22
13	Õunapuu-Ploomipuu teerist	13,423	0,760	1550	0:01	15:24
14	Kabelikivi	14,183	0,815	20101-1	0:01	15:25
15	Uus-Muuga	14,998	0,436	20003-1	0:01	15:26
16	Maardu veehoidla	15,434	1,158	19706-1	0:02	15:27
17	Kroodi oja	16,592	0,548	19704-1	0:01	15:29
18	Lepalinnu ühistu	17,140	0,505	24001-1	0:01	15:30
19	Uuevälja	17,645	1,639	24004-1	0:03	15:31
20	Noorte	19,284	0,848	19527-1	0:01	15:34
21	Mäeotsa	38,237	2,010	19510-1	0:01	15:35
22	Kallavere kauplus	20,132	0,357	19504-1	0:02	15:36
23	Nurqa	20,489	0,707	19507-1	0:02	15:38
24	Kallavere	21,196	0,762	19502-1	0:01	15:40
25	Kallavere kauplus	21,958	0,846	19503-1	0:01	15:41
26	Kütte	22,804	1,711	19520-1	0:02	15:42
27	Saviranna - Rootsi-Kallavere	24,515	1,317	6151	0:03	15:44
28	Mäeotsa tee	25,832	0,448	24105-1	0:01	15:47
29	Saviranna tee	26,280	0,008	24106-1	0:00	15:48
30	Saviranna tee tagasipööre	26,288	1,197		0:02	15:48
31	Saviranna tee - Kalda tee	27,485	2,009		0:04	15:50
32	Nõmme talu	29,494	1,278	24104-1	0:01	15:54
33	Rüütli	30,772	0,771	24202-1	0:01	15:55
34	Ülgase	31,543	4,943	24204-1	0:05	15:56
35	Rebala küla	36,486	1,751	24506-1	0:07	16:01
36	Eilandvahe					XXX
37	Uus-Rebala	40,247	3,279	47034-1	0:06	16:08
38	Eilandvahe - Koila tee	43,526	3,117	5793	0:04	16:14
39	Olerex	46,643	1,492	47030-1	0:03	16:18
40	Männisalu	48,135	2,051	24504-1	0:03	16:21
41	Urke	50,186	2,060	25404-1	0:05	16:24
42	Kostivere kool	52,246		25303-1		16:29
				Töötamise päevad		1-5
				Veootsa pikkus (km)		52,3
				Sõiduaeg (h., min.)		1:24
				Reisi kiirus (km/h)		37,3

Nr.	Peatus	Kaugus liini algusest	Peatuste vaheline kaugus	Peatuse kood	Sõiduaeg järgmise peatuseni	Reis 02 J9-01
1	Kostivere kool		6,096	25303-1	0:07	16:30
2	Kivimäe tee	6,096	3,283		0:03	16:37
3	Kurgla	9,379	4,203	41117-1	0:04	16:41
4	Veski põik	13,582	1,479	24803-1	0:02	16:45
5	Maardu mõis	15,061	1,808	24801-1	0:03	16:46
6	Saha	16,869	2,762	24902-1	0:04	16:50
7	Lagedi mõis	19,631	2,694	25102-1	0:06	16:54
8	Loo	22,325	2,694	25103-1		16:59
				Töötamise päevad		1-5
				Veootsa pikkus (km)		22,3
				Sõiduaeg (h., min.)		0:29
				Reisi kiirus (km/h)		45,9

**Märkused** **XXX Kui bussis on Eilandvahe laps, siis buss sõidab Eilandvahele**  
Halliga märgitud väikebuss ( 37+14) **Reisil on Eilandvahe km sisse arvestatud**  
Liini teenindamine ainult koolipäevadel

Sõitjate sisenemine ja väljumine toimub kõikides liiklusrühmades 541a tähistatud bussipeatustes ja Jõelähtme Vallavalitsuse, MTÜ Harjumaa Ühistranspordikeskuse ning OÜ ATKO Liinid vahel kokku lepitud peatumiskohtades.

**Maakonna bussiliin Nr. J9**  
**Loo - Liivimäe - Muuga - Maardu - Saviranna - Ülgase - Rebala -**  
**Jöelähtme - Kostivere - Kivimäe tee - Lagedi mõis - Loo**

Sõiduplaan kehtib  
Liini teenindab

alates 12.11.2018  
OÜ ATKO Liinid

15:05



16:30

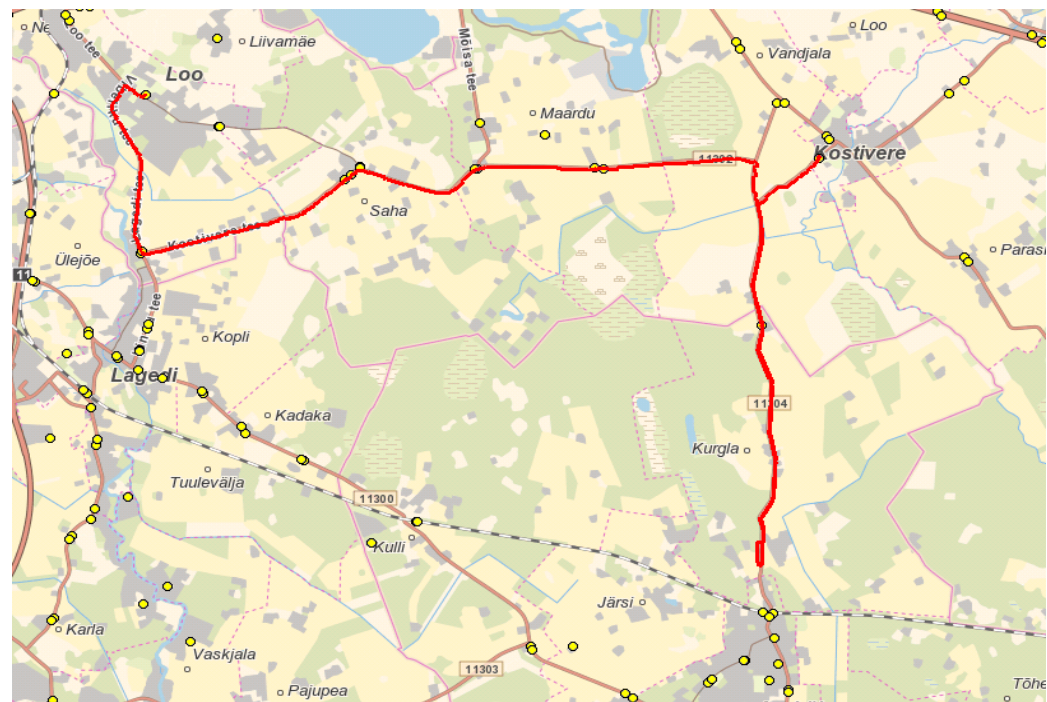

OÜ ATKO Liinid

MTÜ Põhja-Eesti Ühistranspordikeskus  
 reg 80213342  
 Roosikrantsi 12/1  
 10119 Tallinn

OÜ ATKO Liinid  
 reg 10478062  
 Ahtri 6A  
 10151 Tallinn

## Maakonna bussiliin **Nr.J10**

### **Tiitso - Manniva - Jöelähtme - Neeme tee - Jöelähtme - Rebala - Kostivere**

Sõiduplaan kehtib  
 Liini teenindab

**alates 01.11.2018**  
**OÜ ATKO Liinid**

Nr.	Peatus	Kaugus liini algusest	Peatuste vaheline kaugus	Peatuse kood	Sõiduaeg järgmise peatuseni	Reis 01 J10-01
1	Manniva	0,098	1,696	24509-1	0:02	06:45
2	Sareta tee	1,794	3,601	24510-1	0:05	06:47
3	Jöelähtme vallamaja	5,395	1,458	25904-1	0:03	06:52
4	Koogi kauplus	6,853	1,322	26106-1	0:02	06:55
5	Koeralooga	8,175	1,086	26102-1	0:01	06:57
6	Neeme tee	9,261		47028-1		06:58
					Töötamise päevad	1-5
					Veootsa pikkus (km)	9,3
					Sõiduaeg (h.,min.)	0:12
					Reisi kiirus (km/h)	43,3

peatuses Neeme tee liin J4 7:00 ja J14 7:05 korraldatud ümberistumine

Nr.	Peatus	Kaugus liini algusest	Peatuste vaheline kaugus	Peatuse kood	Sõiduaeg järgmise peatuseni	Reis 02 J10-01
1	Neeme tee	0,170	1,622	26902-1	0:03	07:05
2	Jägala-Joa	1,792	2,169	27003-1	0:02	07:08
3	Jõesuu	3,961	0,750	26302-1	0:02	07:10
4	Metsatoo	4,711	2,188	26303-1	0:02	07:12
5	Punakivi	6,899	0,942	26405-1	0:02	07:14
6	Ihasalu tee	7,841	1,511	26402-1	0:02	07:16
7	Metsavahi tee	9,352	2,143	26504-1	0:03	07:18
8	Neeme	11,495	2,376	26502-1	0:03	07:21
9	Ihasalu	13,871	0,693	26403-1	0:01	07:24
10	Rootsikari	14,564	1,631	47031-1	0:02	07:25
11	Ihasalu tee	16,195	0,833	26401-1	0:01	07:27
12	Punakivi	17,028	2,056	26406-1	0:03	07:28
13	Metsatoo	19,084	0,894	26304-1	0:02	07:31
14	Jõesuu	19,978	2,209	26301-1	0:03	07:33
15	Jägala-Joa	22,187	1,017	27002-1	0:03	07:36
16	Jägala ühistu	23,204	0,634	26915-1	0:01	07:39
17	Neeme tee	23,838	0,925	47029-1	0:01	07:40
18	Koeralooga	24,763	1,385	26101-1	0:02	07:41
19	Koogi kauplus	26,148	1,485	26105-1	0:02	07:43
20	Jöelähtme vallamaja	27,633	3,462	25903-1	0:05	07:45
21	Ellandvahe	31,095	1,216	24507-1	0:02	07:50
22	Jöelähtme golfiväljak	32,311	1,859	24512-1	0:03	07:52
23	Mäealuse tee	34,170	2,550	47103-1	0:03	07:55
24	Höbemäe	36,720	1,543	24513-1	0:02	07:58
25	Rebala küla	38,263	3,761	24506-1	0:07	08:00
26	Uus-Rebala	42,024	1,660	47034-1	0:03	08:07
27	Männisalu	43,684	2,051	24504-1	0:03	08:10
28	Urke	45,735	2,060	25404-1	0:04	08:13
29	Kostivere kool	47,795	2,060	25303-1		08:17
					Töötamise päevad	1-5
					Veootsa pikkus (km)	47,8
					Sõiduaeg (h.,min.)	1:12
					Reisi kiirus (km/h)	39,7

jääb ära Tiitso talu sissesõit

#### **Märkused**

Halliga märgitud väikebuss ( 30+8)

Liini teenindamine ainult koolipäevadel  
 Sõitjate sisenemine ja väljumine toimub kõikides liiklusemärgiga 541a tähistatud bussipeatustes ja Jöelähtme Vallavalitsuse, MTÜ Harjumaa Ühistranspordikeskuse ning OÜ ATKO Liinid vahel kokku lepitud peatumiskohtades.

# Maakonna bussiliin

# Nr.J10

Tiitso - Manniva - Jõelähtme - Jägala ühistu - Jõelähtme -  
Manniva - Rebala - Kostivere

Sõiduplaan kehtib  
Liini teenindab

alates 01.11.2018  
OÜ ATKO Liinid

6:40

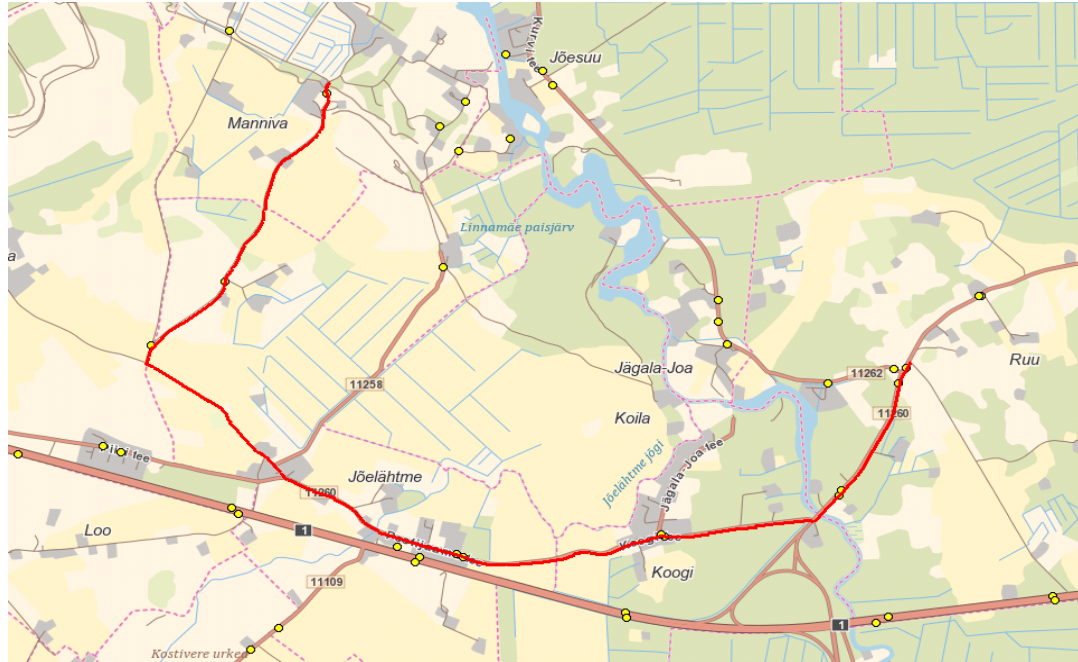

7:05



ATKO Liinid OÜ



Riigihange "Jõelähtme piirkonna bussiliinide teenindamine"  
 Jõelähtme piirkonna bussiliinide avaliku teenindamise leping 01.09.2016 - 31.08.2021

MTÜ Põhja-Eesti Ühistranspordikeskus  
 reg 80213342  
 Roosikrantsi 12/1  
 10119 Tallinn

**Maakonna bussiliin Nr.J11**

**Kostivere - Manniva - Loo - Kostivere kool - Rebala - Manniva - Jõelähtme - Jägala -Joa - Jägala - Haljava - Raasiku - Kostivere - Raasiku - Jägala - Jõelähtme - Kostivere**

Sõiduplaan kehtib **alates 12.11.2018**  
 Liini teenindab **OÜ ATKO Liinid**

Nr.	Peatus	Kaugus liini algusest	Peatuste vaheline kaugus	Peatuse kood	Sõiduaeg järgmise peatuseni	Reis 01 J11-01
1	Loo		1,071	25103-1	0:01	15:05
2	Vanasauna tee	1,071	1,875	25104-1	0:03	15:06
3	Saha	2,946	1,628	24904-1	0:02	15:09
4	Maardu mõis	4,574	1,552	24802-1	0:03	15:11
5	Veski põik	6,126	2,851	47035-1	0:04	15:14
6	Teeristi	8,977	0,734	24706-1	0:01	15:18
7	Kostivere	9,711	0,929	25302-1	0:02	15:19
8	Kostivere	10,640	1,686	25301-1	0:02	15:21
9	Vandjala	12,326	1,639	24703-1	0:02	15:23
10	Kostivere tee	13,965	1,295	24701-1	0:02	15:25
11	Lõunakarjääri	15,260	1,299	27005-1	0:02	15:27
12	Vet.Punkt	16,559	2,877	24404-1	0:03	15:29
13	Rebala küla	19,436	3,761	24506-1	0:06	15:32
14	Uus-Rebala	23,197	3,290	47034-1	0:05	15:38
15	Ellandvahe	26,487	1,043	24507-1	0:02	15:43
16	Koila tee					XXX
17	Jõelähtme golfiväljak	28,640	0,431	24512-1	0:01	15:45
18	Jõelähtme vallamaja	33,302	1,458	25904-1	0:02	15:50
19	Koogi kauplus	34,760	1,322	26106-1	0:02	15:53
20	Koeralooga	36,082	1,108	26102-1	0:02	15:55
21	Neeme tee	37,190	0,512	26902-1	0:01	15:56
22	Jägala ühistu	37,702	1,157	26915-1	0:02	15:58
23	Jägala-Joa	38,859	1,540	27003-1	0:02	16:00
24	Linnamäe paisjärve taga	40,399	1,862		0:03	16:02
25	Jägala-Joa	42,261	0,197	27002-1	0:01	16:05
26	Asula tee	42,458	1,464	27001-1	0:01	16:05
27	Neeme tee	43,922	0,925	47029-1	0:02	16:07
28	Koeralooga	44,847	2,134	26101-1	0:03	16:08
29	Koogi	46,981	1,858	26104-1	0:02	16:12
30	Jägala jõgi	48,839	1,541	25802-1	0:02	16:14
31	Jõeääre	50,380	1,417	25809-1	0:03	16:16
32	Kuuse/Jägala	51,797	0,661	25807-1	0:01	16:18
33	Raasiku tee	52,458	3,233	25808-1	0:05	16:19
34	Haljava	55,691	1,946	25602-1	0:02	16:24
35	Sambu	57,637	1,629	41009-1	0:03	16:27
36	Raasiku rahvamaja	59,266	0,582	41007-1	0:01	16:29
37	Raasiku side	59,848	2,534	41006-1	0:03	16:31
38	Aruaru	62,382	4,110	25502-1	0:06	16:34
39	Parasmäe	66,492	12,758	25401-1	0:03	16:39
40	Kostivere kool	79,250		25303-1		16:43
				Töötamise päevad		1-5
				Veotsa pikkus (km)		68,2
				Sõiduaeg (h.,min.)		1:38
				Reisi kiirus (km/h)		41,7

Nr.	Peatus	Kaugus liini algusest	Peatuste vaheline kaugus	Peatuse kood	Sõiduaeg järgmise peatuseni	Reis 02 J11-01	Reis 04 J11-01
1	Kostivere kool			3,031	25303-1	0:04	14:25
2	*Urke	2,316	1,260	25403-1	0:03	14:29	
3	*Jõelähtme	3,576	6,014	25902-1	0:08	14:32	J2 14:45
4	*Manniva	9,590	0,920	24509-1	0:01	14:40	
5	*Mäealuse tee	10,510	2,550	47103-1	0:03	14:41	
6	*Hõbemäe	13,060	1,543	24513-1	0:02	14:44	
7	Parasmäe	3,031	4,084	25402-1	0:06		16:50
8	Aruaru	7,115	2,445	25501-1	0:04		16:55
9	Raasiku side	9,560	0,667	41005-1	0:02		16:59
10	Raasiku rahvamaja	10,227	1,155	41008-1	0:01		17:01
11	Vildivabrik	11,382	0,459	41014-1	0:01		17:03
12	Sambu	11,841	1,928	41010-1	0:04		17:03
13	Haljava	13,769	3,899	25601-1	0:06		17:07
14	Kuuse/Jägala	17,668	0,433	25807-1	0:00		17:13
15	Jõeääre	18,101	2,500		0:04		17:14
16	Jägala jõgi	20,601	2,422	25801-1	0:04		17:17
17	Koogi	23,023	1,504	26103-1	0:02		17:21
18	Jõelähtme	24,527	3,344	25901-1	0:05		17:23
19	Ellandvahe	27,871	1,043	24507-1	0:01		XX
20	Koila tee	28,914	5,622	24508-1	0:08		XXX
21	Rebala küla	34,536	3,761	24506-1	0:06	14:46	17:28
22	Uus-Rebala	38,297	1,660	47034-1	0:03		17:35
23	Männisalu	39,957	2,051	24504-1	0:03		17:38
24	Urke	42,008	2,408	25404-1	0:04		17:41
25	Kostivere	44,416		25301-1			17:45
26	*Kostivere tee	16,582	0,824	24401-1	0:01	14:48	
27	*Vet.Punkt	17,406	8,044	24403-1	0:11	14:49	
28	*Loo tee	25,450	1,515	47011-1	0:02	15:00	
29	*Loo	26,965	1,515	25103-1		15:02	
				Töötamise päevad		1-5	1-5
				Veotsa pikkus (km)		27,0	37,9
				Sõiduaeg (h.,min.)		0:37	0:59
				Reisi kiirus (km/h)		43,7	38,1

**Märkused**

Liini teenindamine ainult koolipäevadel

**XX Kui bussis on Ellandvahe laps, siis buss sõidab Ellandvahele. Lõigu pikkus 4,2 km**  
**XXX Kui bussis on Koila laps, siis buss sõidab peatusesse Koila tee (liikumistee pikkus 2km)**

Sõitjate sisenemine ja väljumine toimub kõikides liiklusrühmades 541a tähistatud bussipeatustes ja Jõelähtme Vallavalitsuse, MTÜ Harjumaa Ühistranspordikeskuse ning aktsiaselts Harjumaa Liinid vahel kokku lepitud peatumiskohtades.

**Maakonna bussiliin Nr.J11**

**Kostivere - Manniva - Loo - Kostivere kool - Rebala - Manniva - Jõelähtme - Jägala - Joa - Jägala - Haljava - Raasiku - Kostivere - Raasiku - Jägala - Jõelähtme - Kostivere**

Sõiduplaan kehtib  
Liini teenindab

**alates 12.11.2018**  
**OÜ ATKO Liinid**

14:25



15:05



16:45

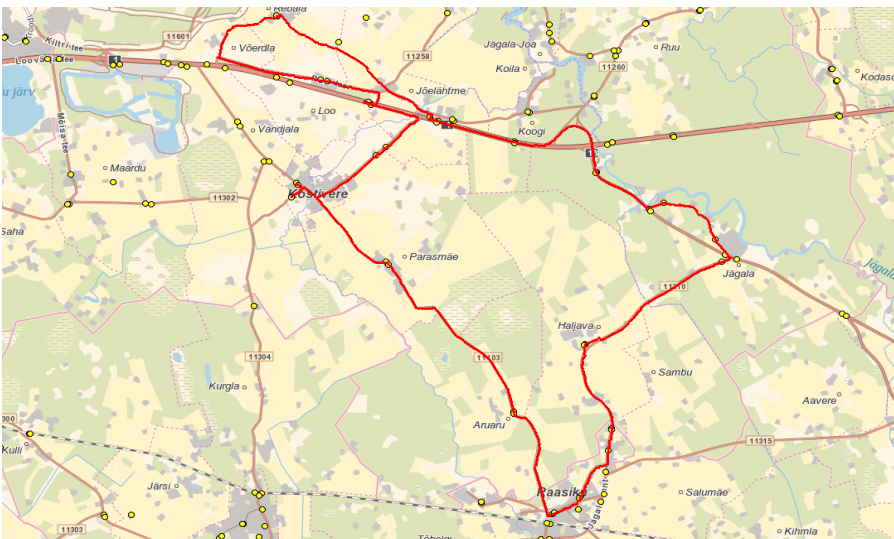

MTÜ Põhja-Eesti Ühistranspordikeskus  
 reg 80213342  
 Roosikrantsi 12/1  
 10119 Tallinn

OÜ ATKO Liinid  
 reg 10478062  
 Ahtri 6A  
 10151 Tallinn

**Maakonna bussiliin Nr.J12**

**Kostivere - Jõelähtme - Neeme - Kaberla - Kudasoo - Kiiu - Kuusalu  
 kool - Salmistu - Kaberneeme - Neeme - Jõelähtme - Kostivere**

Sõiduplaan kehtib  
 Liini teenindab

**alates 03.09.2018**

**OÜ ATKO Liinid**

Nr.	Peatus	Kaugus liini algusest	Peatuste vaheline kaugus	Peatuse kood	Sõiduaeg järgmise peatuseni	Reis 01 J12-01
1	Kostivere			25301-1	0:03	12:35
2	Urke	2,120	1,260	25403-1	0:02	12:39
3	Jõelähtme	3,380	1,189	25902-1	0:03	12:41
4	Jõelähtme vallamaja	4,569	1,458	25904-1	0:02	12:44
5	Koogi kauplus	6,027	1,322	26106-1	0:02	12:46
6	Koeralooga	7,349	1,108	26102-1	0:01	12:48
7	Neeme tee	8,457	1,622	26902-1	0:03	12:49
8	Jägala-Joa	10,079	2,169	27003-1	0:02	12:52
9	Jõesuu	12,248	0,750	26302-1	0:02	12:54
10	Metsatua	12,998	2,188	26303-1	0:02	12:56
11	Punakivi	15,186	0,942	26405-1	0:02	12:58
12	Ihasalu tee	16,128	1,511	26402-1	0:02	13:00
13	Metsavahi tee	17,639	2,143	26504-1	0:03	13:02
14	Neeme	19,782	2,376	26502-1	0:03	13:05
15	Ihasalu	22,158	0,693	26403-1	0:01	13:08
16	Rootsikari	22,851	1,631	47031-1	0:02	13:09
17	Ihasalu tee	24,482	0,833	26401-1	0:01	13:11
18	Punakivi	25,315	2,056	26406-1	0:03	13:12
19	Metsatua	27,371	0,894	26304-1	0:02	13:15
20	Jõesuu	28,265	2,209	26301-1	0:03	13:17
21	Jägala-Joa	30,474	1,562	27002-1	0:02	13:20
22	Neeme tee	32,036	0,782	47028-1	0:00	13:22
23	Ruuküla	32,818	1,050	26912-1	0:02	13:22
24	Upsi	33,868	0,850	26914-1	0:02	13:24
25	Kääniku	34,718	1,014	28006-1	0:01	13:26
26	Kaberla	35,732	2,807	28004-1	0:04	13:27
27	Jõe	38,539	0,342	28106-1	0:00	13:31
28	Kudasoo küla	38,881	3,075	28103-1	0:04	13:31
29	Kivisilla	41,956	2,706	28202-1	0:03	13:35
30	Valka tee	44,662	1,082	28456-1	0:01	13:38
31	Kiiu viadukt	45,744	0,936	28706-1	0:01	13:39
32	Kiiu mõis	46,680	0,851	28703-1	0:01	13:40
33	Kiiu	47,531	1,864	28702-1	0:02	13:41
34	Rihumäe	49,395	0,157	29004-1	0:01	13:43
35	Kuusalu kool	49,552	0,157	29005-1		13:44
				Töötamise päevad	5	
				Veotsa pikkus (km)	49,6	
				Sõiduaeg (h.,min.)	1:08	
				Reisi kiirus (km/h)	43,6	

Nr.	Peatus	Kaugus liini algusest	Peatuste vaheline kaugus	Peatuse kood	Sõiduaeg järgmise peatuseni	Reis 02 J12-01
1	Kuusalu kool			1,580	29005-1	0:03 14:00
2	Allika küla	1,580	1,893	28802-1	0:03	14:03
3	Põhja küla	3,473	2,877	28901-1	0:04	14:06
4	Salmistu	6,350	0,866	28502-1	0:01	14:10
5	Valka laager	7,216	2,393	28504-1	0:03	14:11
6	Valka hooldekodu	9,609	2,275	28414-1	0:03	14:14
7	Kullamäe	11,884	0,954	26801-1	0:01	14:17
8	Haapse	12,838	3,245	26702-1	0:04	14:18
9	Kaberneeme kauplus	16,083	0,971	26603-1	0:02	14:22
10	Kaberneeme	17,054	2,941	26601-1	0:03	14:24
11	Metsaoja/Ihita	19,995	1,366	26907-1	0:01	14:27
12	Kalevi-Liiva	21,361	1,379	26905-1	0:02	14:28
13	Kääniku	22,740	0,847	28005-1	0:02	14:30
14	Upsi	23,587	1,080	26913-1	0:01	14:32
15	Ruuküla	24,667	0,878	26911-1	0:01	14:33
16	Neeme tee	25,545	1,622	26902-1	0:02	14:34
17	Jägala-Joa	27,167	2,169	27003-1	0:03	14:36
18	Jõesuu	29,336	0,750	26302-1	0:01	14:39
19	Metsatua	30,086	2,188	26303-1	0:03	14:40
20	Punakivi	32,274	2,273	26405-1	0:03	14:43
21	Rootsikari	34,547	0,736	47032-1	0:01	14:46
22	Ihasalu	35,283	2,553	26404-1	0:03	14:47
23	Neeme	37,836	1,891	26502-1	0:03	14:50
24	Metsavahi tee	39,727	1,745	26503-1	0:03	14:53
25	Ihasalu tee	41,472	0,833	26401-1	0:01	14:56
26	Punakivi	42,305	2,056	26406-1	0:03	14:57
27	Metsatua	44,361	0,894	26304-1	0:01	15:00
28	Jõesuu	45,255	2,209	26301-1	0:03	15:01
29	Jägala-Joa	47,464	1,604	27002-1	0:03	15:04
30	Neeme tee	49,068	0,925	47029-1	0:01	15:07
31	Koeralooga	49,993	1,385	26101-1	0:01	15:08
32	Koogi kauplus	51,378	1,485	26105-1	0:02	15:09
33	Jõelähtme vallamaja	52,863	1,970	25903-1	0:03	15:11
34	Männisalu	54,833	2,051	24504-1	0:03	15:14
35	Urke	56,884	1,917	25404-1	0:04	15:17
36	Kostivere	58,801	1,917	25301-1		15:21
				Töötamise päevad	5	
				Veotsa pikkus (km)	58,8	
				Sõiduaeg (h.,min.)	1:20	
				Reisi kiirus (km/h)	43,7	

**Märkused**

Liini teenindamine ainult koolipäevadel  
 Sõitjate sisenemine ja väljumine toimub kõikides liiklusrühmades 541a tähistatud bussipeatustes ja Jõelähtme Vallavalitsuse, MTÜ Harjumaa

# Maakonna bussiliin Nr.J12

Kostivere - Jõelähtme - Neeme - Kaberla - Kodasoo - Kiiu - Kuusalu kool - Salmistu - Kaberneeme - Neeme - Jõelähtme - Kostivere

Sõiduplaan kehtib  
Liini teenindab

**alates 03.09.2018**  
**OÜ ATKO Liinid**

12.00

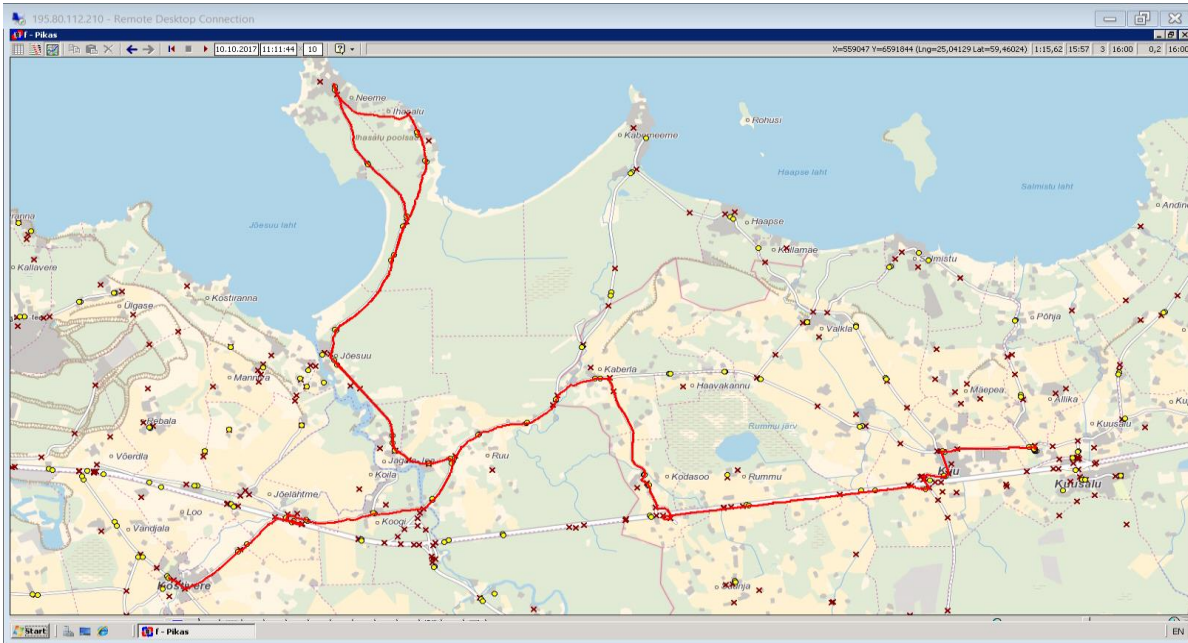

14:00

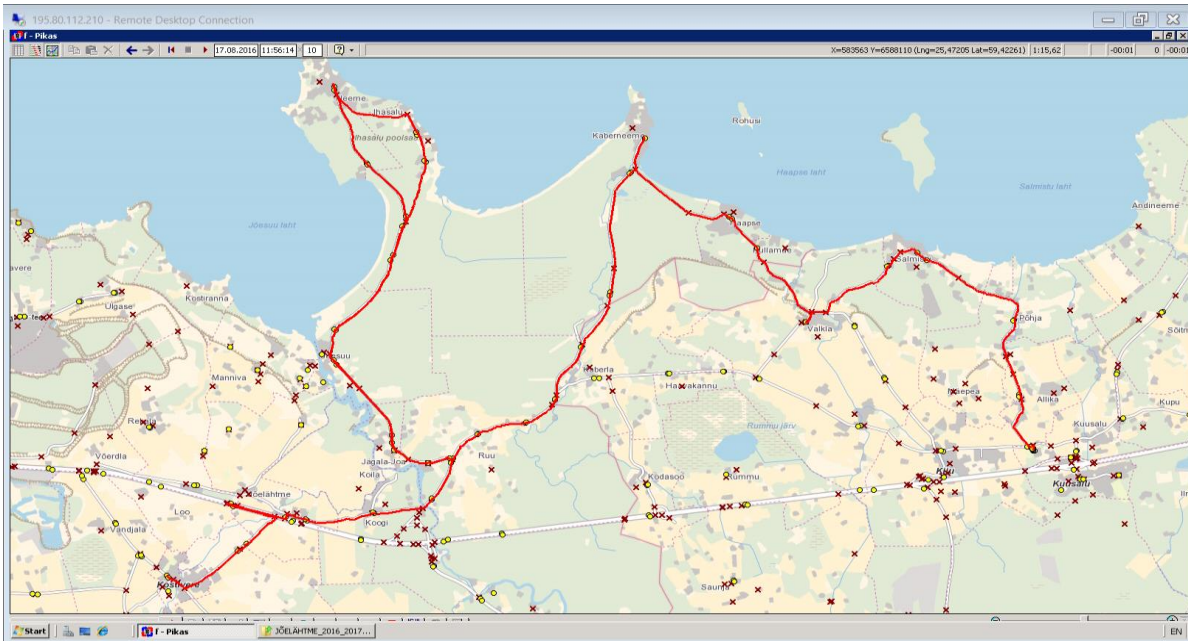

OÜ ATKO Liinid

MTÜ Põhja-Eesti Ühistranspordikeskus  
reg 80213342  
Roosikrantsi 12/1  
10119 Tallinn

OÜ ATKO Liinid  
reg 10478062  
Ahtri 6A  
10151 Tallinn

**Maakonna bussiliin****Nr.J13**

**Loo - Kostivere - Parasmäe - Kurgla - Rebala - Manniva - Jõelähtme -  
Koogi kpl.- Jägala - Haljava - Raasiku - Kostivere**

Sõiduplaan kehtib

**alates 12.11.2018**

Liini teenindab

**OÜ ATKO Liinid**

Nr.	Peatus	Kaugus liini algusest	Peatuste vaheline kaugus	Peatuse kood	Sõiduaeg järgmise peatuseni	Reis
						01 J13-01
1	Loo		1,071	25103-1	0:01	13:10
2	Vanasauna tee	1,071	1,875	25104-1	0:03	13:11
3	Saha	2,946	1,628	24904-1	0:02	13:14
4	Maardu mõis	4,574	1,552	24802-1	0:03	13:16
5	Veski põik	6,126	2,851	47035-1	0:04	13:19
6	Teeristi	8,977	0,734	24706-1	0:01	13:23
7	Kostivere	9,711	0,438	25302-1	0:01	13:24
8	Kostivere kool	10,149	14,667	25303-1	0:17	13:25
9	Kurgla	24,816	4,044	41117-1	0:05	13:42
10	Vandjala	28,860	1,639	24703-1	0:02	13:47
11	Kostivere tee	30,499	1,295	24701-1	0:02	13:49
12	Lõunakarjääri	31,794	1,299	27005-1	0:01	13:51
13	Vet.Punkt	33,093	2,721	24404-1	0:03	13:52
14	Rebala küla	35,814	3,917	24505-1	0:06	13:55
15	Uus-Rebala	39,731	3,290	47034-1	0:05	14:01
16	Ellandvahe	43,021	1,033	24507-1	0:02	14:06
17	Koila tee	44,064	0,783	24508-1	0:01	XXX
18	Jõelähtme golfiväljak	45,174	1,859	24512-1	0:03	14:08
19	Mäealuse tee	47,033	2,550	47103-1	0:02	14:10
20	Höbemäe	49,583	2,882	24513-1	0:04	14:13
21	Jõelähtme vallamaja	52,465	1,458	25904-1	0:03	14:17
22	Koogi kauplus	53,923	2,550	26106-1	0:04	14:19
23	Jägala jõgi	56,473	1,541	25802-1	0:02	14:23
24	Jõeääre	58,014	1,417	25809-1	0:02	14:25
25	Kuuse/Jägala	59,431	0,661	25807-1	0:01	14:28
26	Raasiku tee	60,092	3,233	25808-1	0:05	14:29
27	Haljava	63,325	1,946	25602-1	0:03	14:34
28	Sambu	65,271	1,629	41009-1	0:03	14:37
29	Raasiku rahvamaja	66,900	0,582	41007-1	0:01	14:39
30	Raasiku side	67,482	2,534	41006-1	0:03	14:40
31	Aruaru	70,016	6,576	25502-1	0:05	14:44
32	Parasmäe	87,012	10,420	25401-1	0:04	14:49
33	Kostivere	76,592	10,420	25301-1		14:52
					Töötamise päevad	5
					Veootsa pikkus (km)	75,7
					Sõiduaeg (h.,min.)	1:42
					Reisi kiirus (km/h)	44,3

**Halliga märgitud väikebuss (37+14)**

Liini teenindamine ainult koolipäevadel

Sõitjate sisenemine ja väljumine toimub kõikides liiklusemärgiga 541a tähistatud bussipeatustes ja Jõelähtme Vallavalitsuse, MTÜ Harjumaa Ühistranspordikeskuse ning OÜ ATKO Liinid vahel kokku lepitud peatumiskohtades.

**XXX Kui bussis on Koila laps, siis buss sõidab peatusesse Koila tee (liikumistee pikkus 2km)**

# Maakonna bussiliin Nr.J13

Loo - Kostivere - Parasmäe - Kurgla - Rebala - Manniva - Jõelähtme -  
Koogi kpl.- Jägala - Haljava - Raasiku - Kostivere

Sõiduplaan kehtib  
Liini teenindab

alates 12.11.2018  
OÜ ATKO Liinid

13:10

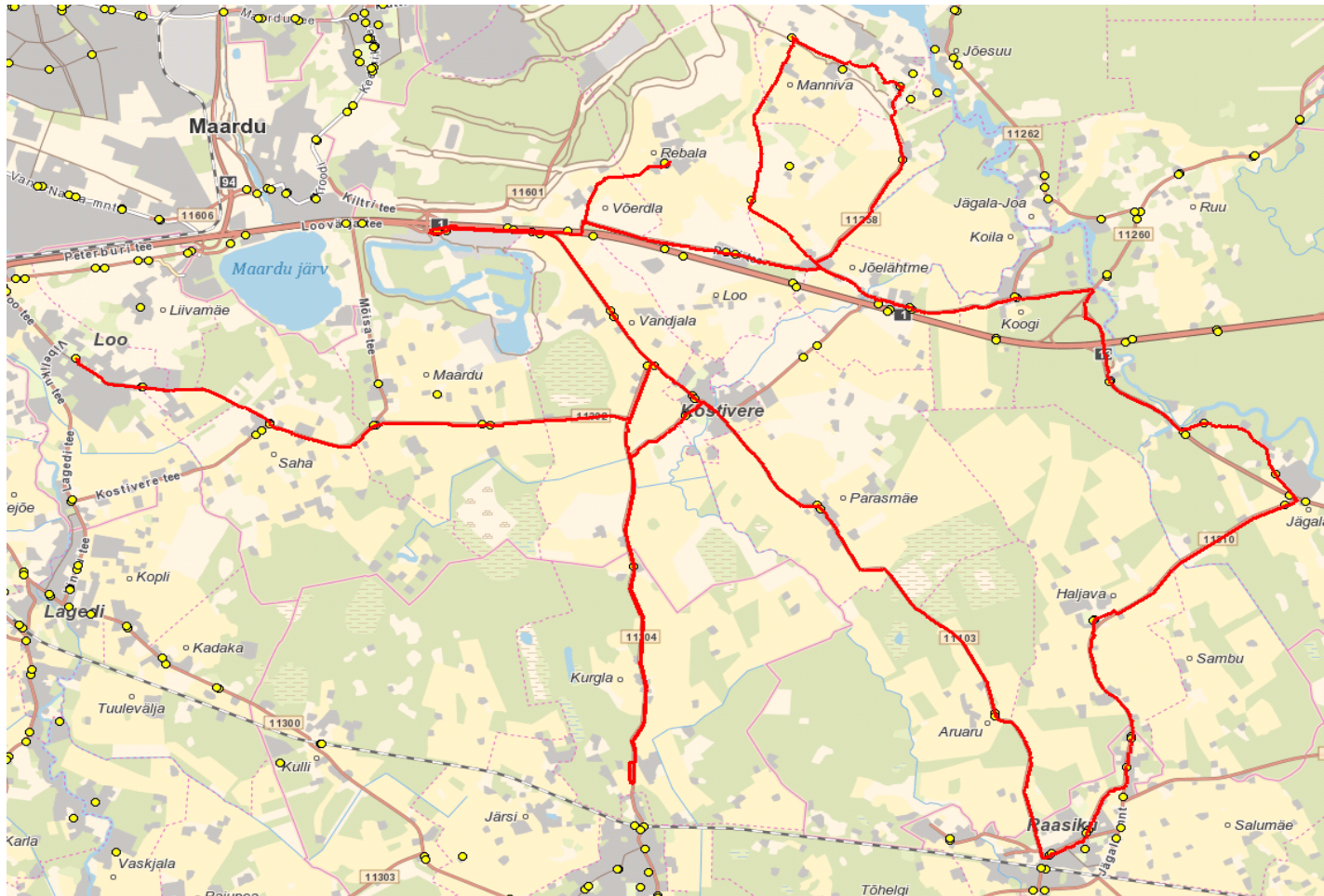

ATKO Liinid OÜ

MTÜ Põhja-Eesti Ühistranspordikeskus  
 reg 80213342  
 Roosikrantsi 12/1  
 10119 Tallinn

OÜ ATKO Liinid  
 reg 10478062  
 Ahtri 6A  
 10151 Tallinn

## Maakonna bussiliin Nr.J14

### Neeme tee - Jõelähtme - Loo - Lagedi kool - Loo

Sõiduplaan kehtib

**alates 03.09.2018**

Liini teenindab

**OÜ ATKO Liinid**

Nr.	Peatus	Kaugus liini algusest	Peatuste vaheline kaugus	Peatuse kood	Sõiduaeg järgmise peatuseni	Reis 01
						J14-01
1	Neeme tee	0,087	0,925	47029-1	0:01	7:00 7:05
2	Koeralooga	1,012	1,385	26101-1	0:02	07:06
3	Koogi kauplus	2,397	1,485	26105-1	0:01	07:08
4	Jõelähtme vallamaja	3,882	2,495	25903-1	0:04	07:09
5	Uus-Rebala	6,377	2,529	47038-1	0:04	07:13
6	Kostivere tee	8,906	0,824	24401-1	0:01	07:17
7	Vet.Punkt	9,730	2,584	24403-1	0:03	07:18
8	Maardu mõisa tee	12,314	1,634	47027-1	0:02	07:21
9	Maardu järv	13,948	0,633	19604-1	0:01	07:23
10	Kogre	14,581	0,753	47023-1	0:01	07:24
11	Liivamäe	15,334	0,607	47025-1	0:00	07:25
12	Vibeliku	15,941	1,105	47036-1	0:02	07:25
13	Loovälja tee	17,046	0,281	47014-1	0:00	07:27
14	Loo tee	17,327	1,515	47011-1	0:03	07:27
15	Loo	18,842		25103-1		07:30
Töötamise päevad						1-5
Veootsa pikkus (km)						18,8
Sõiduaeg (h.,min.)						0:25
Reisi kiirus (km/h)						45,2

Peatuses Neeme tee  
 J1 6:53 ja J4 7:00.  
 Korraldatud  
 ümberistumine.

Nr.	Peatus	Kaugus liini algusest	Peatuste vaheline kaugus	Peatuse kood	Sõiduaeg järgmise peatuseni	Reis 02
						J14-01
1	*Loo		2,826	25103-1	0:04	07:35
2	*Lagedi mõis	2,826	1,017	25101-1	0:02	07:39
3	*Lohu	3,843	0,359	43115-1	0:00	07:41
4	*Linnu tee	4,202	0,361	43119-1	0:01	07:41
5	*Lagedi kool	4,563	0,320	43113-1	0:01	07:42
6	*Linnu tee	4,883	0,315	43118-1	0:00	07:43
7	*Lohu	5,198	1,086	43116-1	0:02	07:43
8	*Lagedi mõis	6,284	1,086	25102-1		07:45
9	Loo	8,978		25103-1		07:48
Töötamise päevad						1-5
Veootsa pikkus (km)						9,0
Sõiduaeg (h.,min.)						0:14
Reisi kiirus (km/h)						38,5

#### Märkused

Halliga märgitud väikebuss ( 30+8)

Liini teenindamine ainult koolipäevadel

Sõitjate sisenemine ja väljumine toimub kõikides liiklusemärgiga 541a tähistatud bussipeatustes ja Jõelähtme Vallavalitsuse, MTÜ Harjumaa Ühistranspordikeskuse ning OÜ ATKO Liinid vahel kokku lepitud peatumiskohtades.

OÜ ATKO Liinid

# Maakonna bussiliin

# Nr.J14

## Neeme tee - Jõelähtme - Loo - Lagedi kool - Loo

Sõiduplaan kehtib  
Liini teenindab

**alates 03.09.2018**  
**ÕÜ ATKO Liinid**

7:05

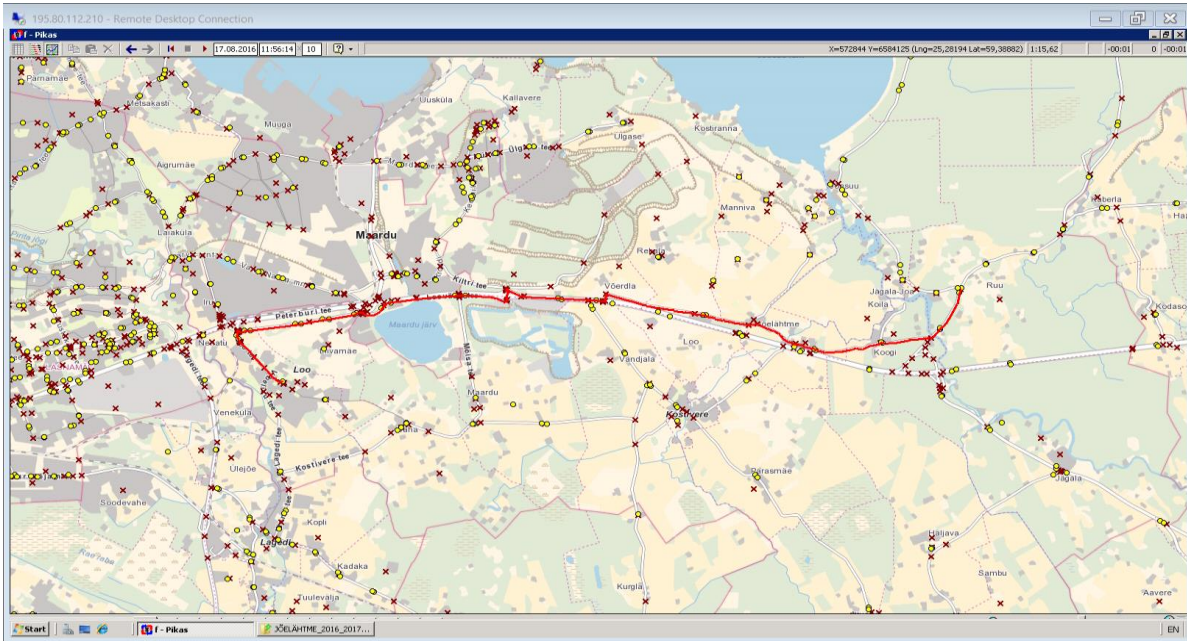

7:35

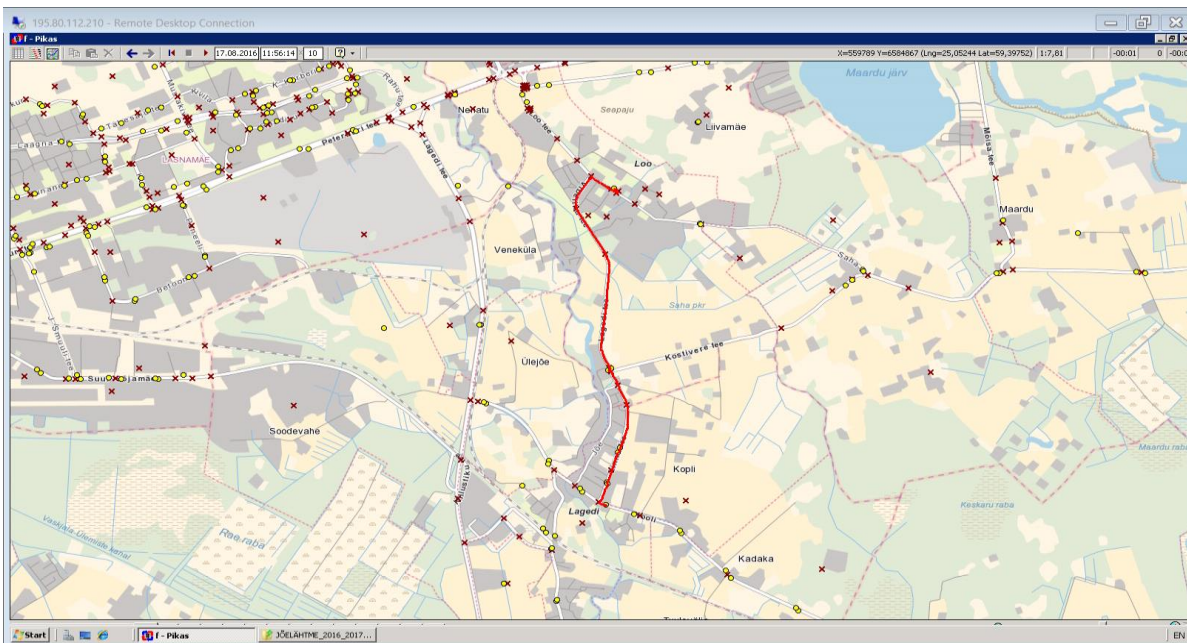

ÕÜ ATKO Liinid



Riigihange "Jöelähtme piirkonna bussiliinide teenindamine"

Jöelähtme piirkonna bussiliinide avaliku teenindamise leping 01.09.2016 - 31.08.2021

MTÜ Põhja-Eesti Ühistranspordikeskus  
reg 80213342  
Roosikrantsi 12/1  
10119 Tallinn

OÜ ATKO Liinid  
reg 10478062  
Ahtri 6A  
10151 Tallinn

**Maakonna bussiliin**

**Nr.J15**

**Saviranna - Ülgase - Liivamäe küla - Loo**

Sõiduplaan kehtib

**alates 03.09.2018**

Liini teenindab

**OÜ ATKO Liinid**

Nr.	Peatus	Kaugus liini algusest	Peatuste vaheline kaugus	Peatuse kood	Sõiduaeg järgmise peatuseni	Reis 01 J15-01
1	Pirita jõgi	0,075	4,801	14308-1	0:06	06:40
2	Üleoru	4,876	0,218	19605-1	0:00	06:46
3	Kombinaadi	5,094	0,306	19609-1	0:01	06:46
4	Fosforiidi	5,400	0,503	19601-1	0:00	06:47
5	Kroodi	5,903	0,943	19611-1	0:02	06:47
6	Kööba	6,846	0,599	19607-1	0:01	06:49
7	Maardu kalmistu	7,445	0,754	19518-1	0:01	06:50
8	Ringi	8,199	0,321	19514-1	0:01	06:51
9	Haigla	8,520	1,204	19521-1	0:03	06:52
10	Kütte	9,724	1,711	19520-1	0:03	06:55
11	Saviranna - Rootsi-Kallave	11,435	1,317	6151	0:03	06:58
12	Mäeotsa tee	12,752	0,448	24105-1	0:01	07:01
13	Saviranna tee	13,200	0,008	24106-1	0:00	07:02
14	Saviranna tee tagasipööre	13,208	0,972		0:02	07:02
15	Saviranna tee - Kalda tee	14,180	2,009		0:05	07:04
16	Nõmme talu	16,189	1,278	24104-1	0:01	07:09
17	Rüütli	17,467	0,794	24202-1	0:01	07:10
18	Ülgase	18,261	0,793	24203-1	0:01	07:11
19	Rüütli	19,054	1,335	24201-1	0:02	07:12
20	Nõmme talu	20,389	0,745	24103-1	0:01	07:14
21	Kütte	21,134	0,776	19519-1	0:01	07:15
22	Noorte	21,910	0,416	19527-1	0:01	07:16
23	Haigla	22,326	0,368	19522-1	0:01	07:17
24	Ringi	22,694	0,575	19513-1	0:01	07:18
25	Maardu kalmistu	23,269	0,712	19517-1	0:02	07:20
26	Kööba	23,981	0,952	19608-1	0:02	07:22
27	Kroodi	24,933	0,491	19612-1	0:01	07:24
28	Fosforiidi	25,424	0,349	19602-1	0:01	07:25
29	Kombinaadi	25,773	0,313	19610-1	0:00	07:26
30	Üleoru	26,086	2,274	19606-1	0:05	07:26
31	Maardu järv	28,360	0,633	19604-1	0:01	07:30
32	Kogre	28,993	0,753	47023-1	0:02	07:32
33	Liivamäe	29,746	1,096	47025-1	0:02	07:33
34	Liivamäe küla	30,842	1,698	25107-1	0:05	07:35
35	Loo	32,540	1,698	25103-1		07:40
				Töötamise päevad	1-5	
				Veootsa pikkus (km)	32,6	
				Sõiduaeg (h.,min.)	1:00	
				Reisi kiirus (km/h)	32,6	

buss ei sõida enam Saviranna külla sisse uus marsruut

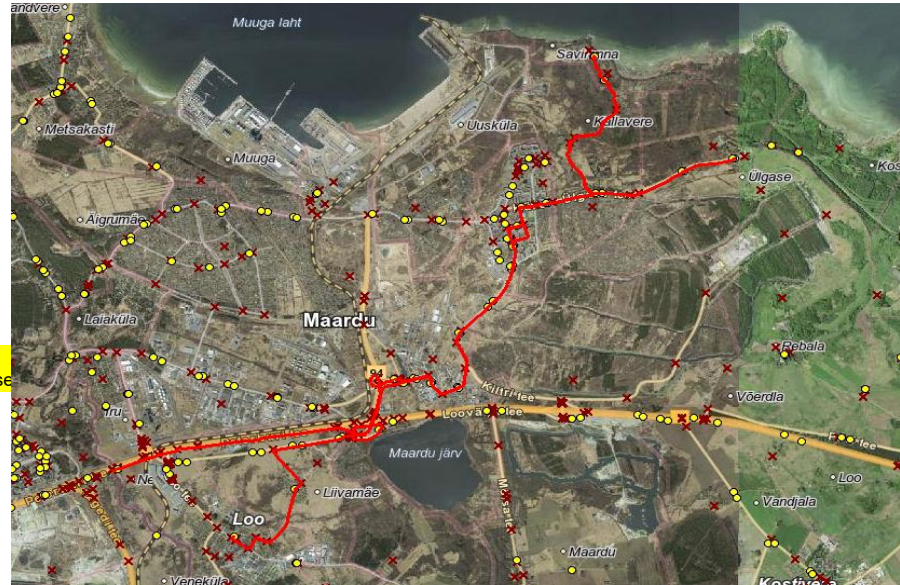

**Märkused**

Halliga märgitud väikebuss ( 30+8)

Liini teenindamine ainult koolipäevadel

Sõitjate sisenemine ja väljumine toimub kõikides liiklusemärgiga 541a tähistatud bussipeatustes ja Jöelähtme Vallavalitsuse, MTÜ Harjumaa Ühistranspordikeskuse ning OÜ ATKO Liinid vahel kokku lepitud peatumiskohtades.