

## Maakonna bussiliin

## Nr.J3

### Kallavere - Iru - Loo - Saha - Kurgla - Kostivere kool

Sõiduplaan kehtib  
 Liini teenindab

**alates 01.09.2017**

**OÜ ATKO Liinid**

Nr.	Peatus	Kaugus liini algusest	Peatuste vaheline kaugus	Peatuse kood	Sõiduaeg järgmise peatuseni	Reis
						01 J3-01
1	Noorte	0,041	0,424	19527-1	0:01	07:05
2	Orumetsa/Mäeotsa	0,465	1,728	19510-1	0:04	07:06
3	Kallavere	2,193	0,762	19502-1	0:01	07:10
4	Kallavere kauplus	2,955	1,323	19503-1	0:02	07:11
5	Uuevälja	4,278	0,492	24003-1	0:01	07:14
6	Lepalinnu ühistu	4,770	0,504	24002-1	0:01	07:14
7	Kroodi oja	5,274	1,217	19703-1	0:02	07:15
8	Maardu veehoidla	6,491	0,467	19705-1	0:01	07:17
9	Uus-Muuga	6,958	0,528	20004-1	0:01	07:18
10	Kabelikivi	7,486	0,959	20104-1	0:02	07:19
11	Õunapuu/Ploomipuu teerist	8,445	1,326	1550	0:02	07:21
12	Viljapuu pst-Altmetša tee	9,771	2,116	961	0:04	07:23
13	Vasar	11,887	0,908	19102-1	0:02	07:27
14	Iru küla I	12,795	0,339	47105-1	0:01	07:29
15	Iru küla II	13,134	0,594	47021-1	0:01	07:30
16	Iru küla III	13,728	1,542	47102-1	0:04	07:31
17	Loo tee	15,270	1,515	47011-1	0:04	07:35
18	Loo	16,785		25103-1		07:39
					Töötamise päevad	1-5
					Veotsa pikkus (km)	16,8
					Sõiduaeg (h.,min.)	0:34
					Reisi kiirus (km/h)	29,6

Nr.	Peatus	Kaugus liini algusest	Peatuste vaheline kaugus	Peatuse kood	Sõiduaeg järgmise peatuseni	Reis
						02 J3-01
1	*Loo		1,071	25103-1	0:02	07:50
2	*Vanasauna tee	1,071	1,875	25104-1	0:02	07:52
3	*Saha	2,946	1,628	24904-1	0:04	07:54
4	*Maardu mõis	4,574	1,552	24802-1	0:02	07:58
5	*Veski põik	6,126	8,309	47035-1	0:09	08:00
6	*Kurgla	14,435	3,189	41117-1	0:04	08:09
7	*Teeristi	17,624	0,750	24706-1	0:01	08:13
8	*Kostivere	18,374	0,581	25302-1	0:01	08:14
9	*Kostivere kool	18,955	0,581	25303-1		08:15
					Töötamise päevad	1-5
					Veotsa pikkus (km)	19,0
					Sõiduaeg (h.,min.)	0:25
					Reisi kiirus (km/h)	45,1

#### Märkused

Liini teenindamine ainult koolipäevadel

Sõitjate sisenemine ja väljumine toimub kõikides liiklusemärgiga 541a tähistatud bussipeatustes ja Jõelähtme Vallavalitsuse, MTÜ Harjumaa Ühistranspordikeskuse ning OÜ ATKO Liinid vahel kokku lepitud peatumiskohtades.

ATKO Liinid OÜ

# Maakonna bussiliin

# Nr.J3

## Kallavere - Iru - Loo

Sõiduplaan kehtib  
Liini teenindab

**alates 01.09.2017**

**OÜ ATKO Liinid**

7:05

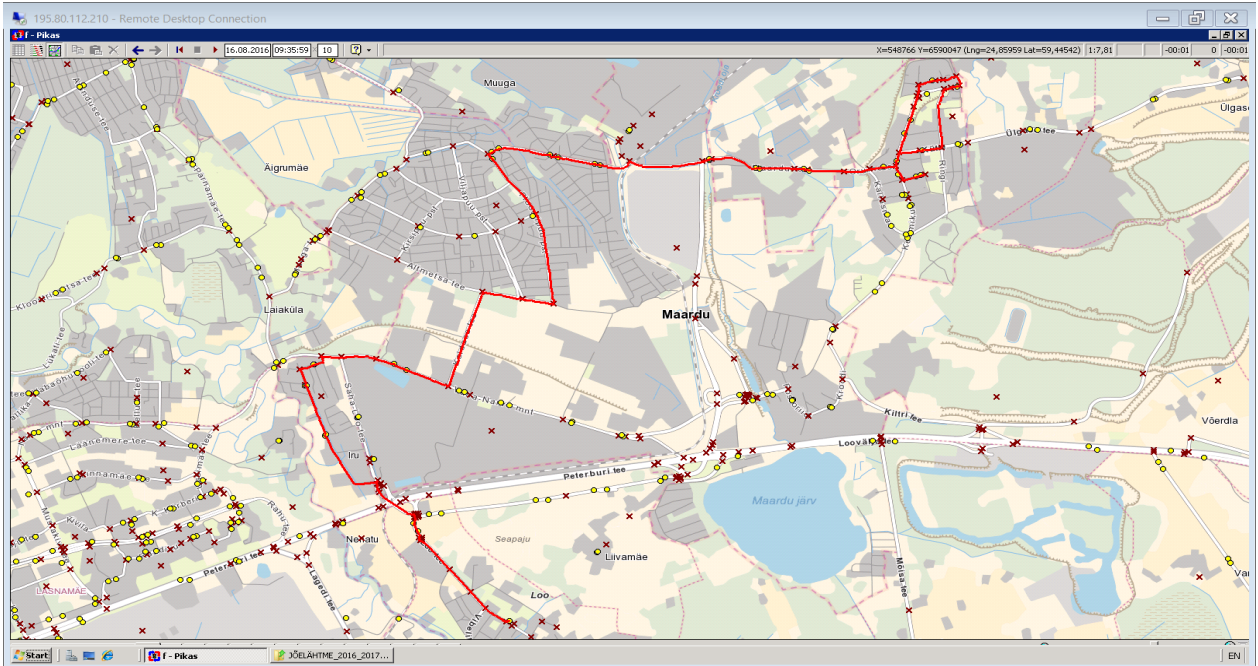

7:50

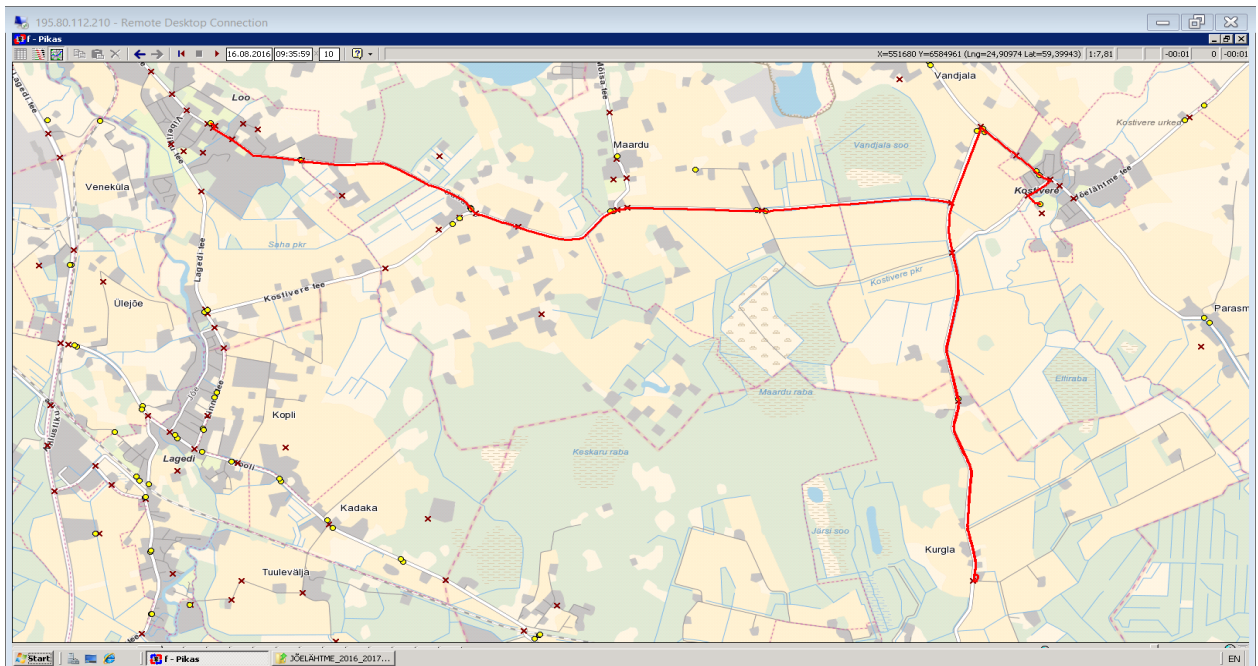

ATKO Liinid OÜ

MTÜ Harjumaa Ühistranspordikeskus  
reg 80213342  
Roosikrantsi 12  
10119 Tallinn

OÜ ATKO Liinid  
reg 10478062  
Ahtri 6A  
10151 Tallinn

**Maakonna bussiliin** **Nr.J4**  
**Neeme tee - Kaberneeme - Kuusalu kool - Jägala -**  
**Haljava - Raasiku - Kostivere**

Sõiduplaan kehtib  
Liini teenindab

**alates 01.09.2017**  
**OÜ ATKO Liinid**

Nr.	Peatus	Kaugus liini algusest	Peatuste vaheline kaugus	Peatuse kood	Sõiduaeg järgmise peatuseni	Reis
						J4-01
1	Neeme tee		0,893	26902-1	0:01	07:00
2	Ruuküla	0,893	1,050	26912-1	0:01	07:01
3	Upsi	1,943	0,850	26914-1	0:02	07:02
4	Kääniku	2,793	1,413	28006-1	0:02	07:04
5	Kalevi-Liiva	4,206	1,412	26906-1	0:03	07:06
6	Metsaoja/lhita	5,618	2,864	26908-1	0:05	07:09
7	Kaberneeme	8,482	0,973	26601-1	0:01	07:14
8	Kaberneeme kauplus	9,455	3,243	26603-1	0:06	07:15
9	Haapse	12,698	0,088	26702-1	0:00	07:21
10	Haapse küla	12,786	0,868	26701-1	0:02	07:21
11	Kullamäe	13,654	2,276	26801-1	0:04	07:23
12	Valkla hooldekodu	15,930	2,429	28414-1	0:03	07:27
13	Valkla laager	18,359	1,136	28503-1	0:01	07:30
14	Salmistu	19,495	2,635	28501-1	0:04	07:31
15	Põhja küla	22,130	1,910	28902-1	0:03	07:35
16	Allika küla	24,040	1,402	28801-1	0:02	07:38
17	Rihumäe	25,442	0,157	29004-1	0:00	07:40
18	Kuusalu kool	25,599		29005-1		07:40
Töötamise päevad						1-5
Veotsa pikkus (km)						25,6
Sõiduaeg (h.,min.)						0:40
Reisi kiirus (km/h)						38,4

peatuses Neeme tee  
J1 kl. 6:53 ja J10 kl.  
7:05. Korraldatud  
ümberistumine

**Kuusalu - Jägala - Haljava - Raasiku - Kostivere**

Nr.	Peatus	Kaugus liini algusest	Peatuste vaheline kaugus	Peatuse kood	Sõiduaeg järgmise peatuseni	Reis
						J4-01
1	Kuusalu kool		0,222	29005-1	0:01	07:40
2	Rihumäe	0,222	1,847	29003-1	0:02	07:41
3	Kiuu side	2,069	0,735	28701-1	0:02	07:43
4	Kiuu	2,804	1,947	28703-1	0:02	07:45
5	Valkla tee	4,751	2,452	28455-1	0:02	07:47
6	Kivisilla	7,203	2,061	28201-1	0:02	07:49
7	Kodasoo	9,264	3,140	28101-1	0:03	07:51
8	Ruu	12,404	1,162	26909-1	0:01	07:54
9	Jägala jõgi	13,566	4,371	26107-1	0:04	07:55
10	Jõeääre	17,937	1,946	25809-1	0:04	07:59
11	Jägala	19,883	0,348	25807-1	0:00	08:03
12	Raasiku tee	20,231	3,233	25808-1	0:04	08:03
13	Haljava	23,464	1,946	25602-1	0:03	08:07
14	Sambu	25,410	1,629	41009-1	0:02	08:10
15	Raasiku rahvamaja	27,039	0,582	41007-1	0:01	08:12
16	Raasiku side	27,621	2,534	41006-1	0:03	08:13
17	Aruaru	30,155	4,110	25502-1	0:05	08:16
18	Parasmäe	34,265	2,752	25401-1	0:04	08:21
19	Kostivere kool	37,017	2,752	25303-1		08:25
Töötamise päevad						1-5
Veotsa pikkus (km)						37,0
Sõiduaeg (h.,min.)						0:44
Reisi kiirus (km/h)						49,5

**Märkused**

Liini teenindamine ainult koolipäevadel

Sõitjate sisenemine ja väljumine toimub kõikides liiklusemärgiga 541a tähistatud bussipeatustes ja Jõelähtme Vallavalitsuse, MTÜ Harjumaa Ühistranspordikeskuse ning OÜ ATKO Liinid vahel kokku lepitud peatumiskohtades.

# Maakonna bussiliin

# Nr.J4

Neeme tee - Kaberneeme - Kuusalu kool - Jägala - Haliava - Kostivere

Sõiduplaan kehtib

**alates 01.09.2017**

Liini teenindab

**OÜ ATKO Liinid**

7:00

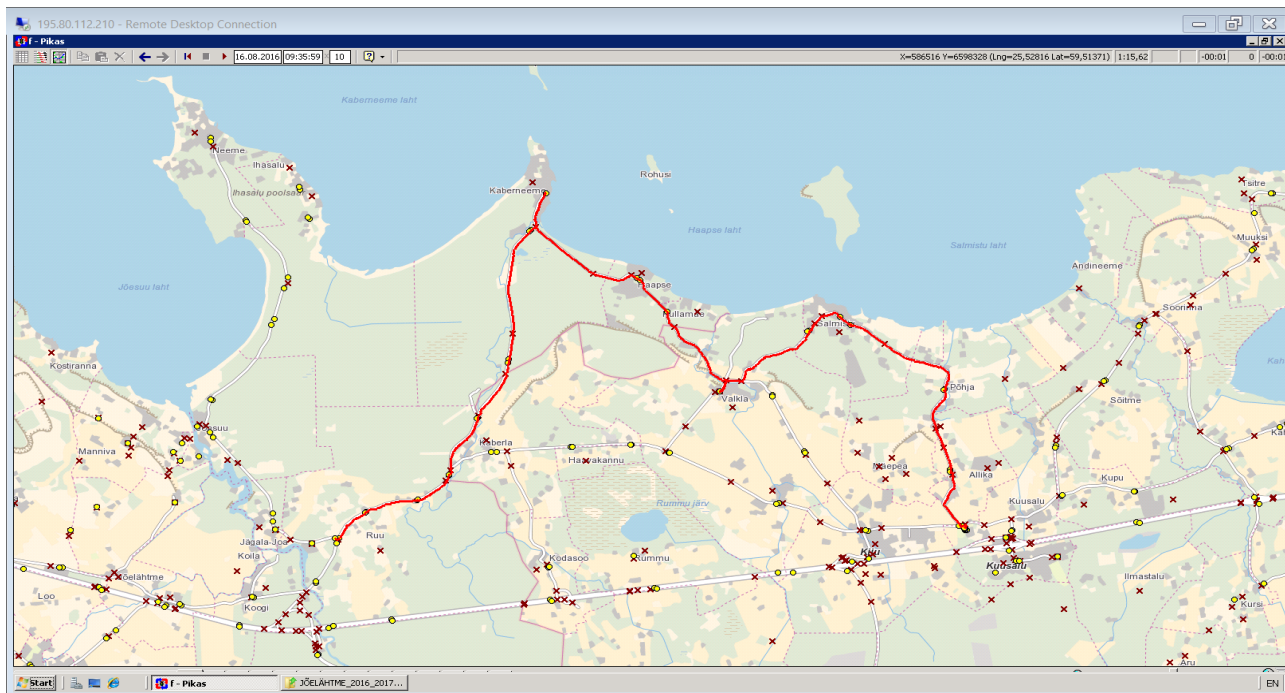

7:45

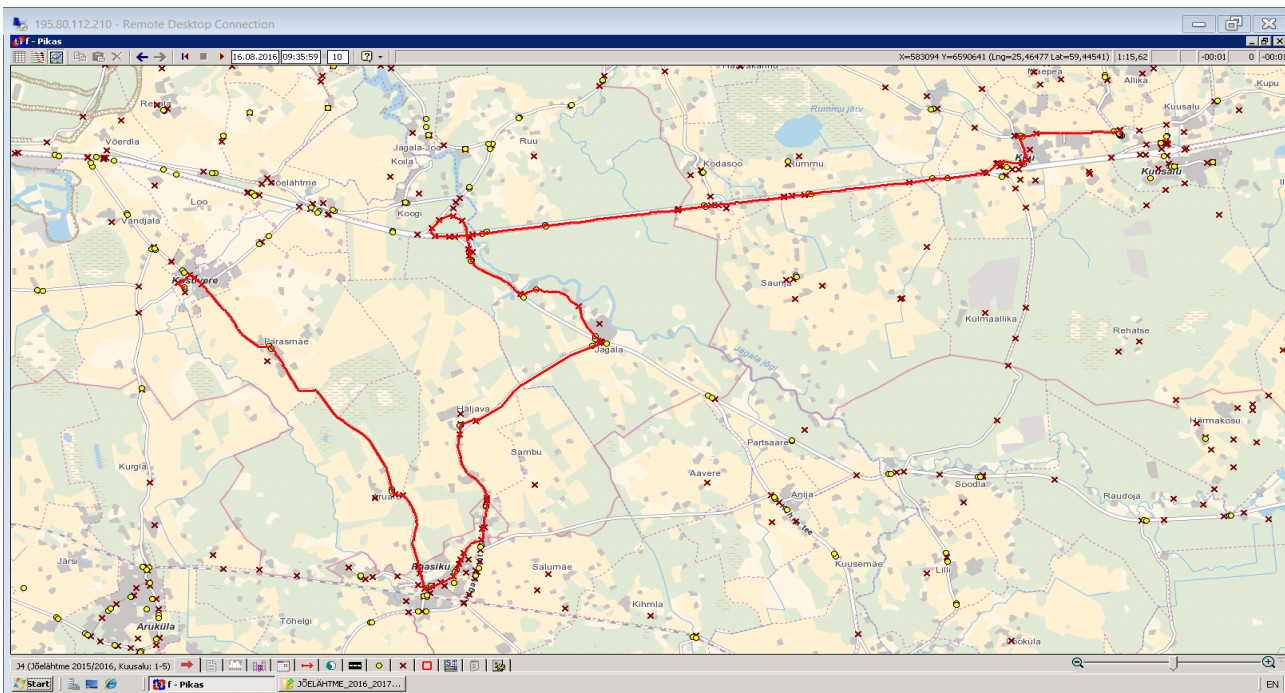

ATKO Liinid OÜ

Riigihange "Jõelähtme piirkonna bussiliinide teenindamine"

Jõelähtme piirkonna bussiliinide avaliku teenindamise leping 01.09.2016 - 31.08.2021

MTÜ Harjumaa Ühistranspordikeskus  
reg 80213342  
Roosikrantsi 12  
10119 Tallinn

OÜ ATKO Liinid  
reg 10478062  
Ahtri 6A  
10151 Tallinn

## Maakonna bussiliin

## Nr.J5

**Kostivere - Koogi kpl - Rebala - Kostivere - Pohla - Lagedi mõis - Loo -  
Kostivere - Kodasoo - Kaberla - Neeme tee**

Sõiduplaan kehtib

**alates 01.09.2017**

Liini teenindab

**OÜ ATKO Liinid**

Nr.	Peatus	Kaugus liini algusest	Peatuste vaheline kaugus	Peatuse kood	Sõiduaeg järgmise peatuseni	oli	Uus reis
						Reis 01	Reis 03
						6:50	J5-01
1	*Kostivere kool		2,316	25303-1	0:04		08:13
2	Kostivere		2,120	25302-1	0:04	06:45	
3	Urke	2,120	1,260	25403-1	0:02-0:03	06:49	08:17
4	Jõelähtme	3,380	1,541	25902-1	0:02	06:51	08:20
5	Koogi	4,921	4,254	26104-1	0:06	06:53	08:22
6	Koogi kauplus	9,175	0,022	26105-1	0:00	06:59	
7	Jõelähtme vallamaja	10,660	4,093	25903-1	0:05	07:01	
8	Rebala küla	14,753	3,761	24506-1	0:07	07:06	
9	Uus-Rebala	18,514	1,400	47034-1	0:03	07:13	
10	Männisalu	19,914	2,311	24503-1	0:03	07:16	
11	Urke	22,225	1,917	25404-1	0:04	07:19	
12	Kostivere	24,142		25301-1	0:05	07:23	
13	*Jägala jõgi	6,873	1,262	26901-1	0:02		08:23
14	*Ruu	8,135	3,149	26910-1	0:04		08:25
15	*Kodasoo	11,284	1,503	28102-1	0:02		08:29
16	*Jõe	13,132	2,679		0:04		08:31
17	*Kaberla	15,809	1,125	28003-1	0:01		08:35
18	*Kääniku	16,934	0,847	28005-1	0:02		08:36
19	*Upsi	17,781	1,080	26913-1	0:02		08:38
20	*Ruuküla	18,861	0,880	26911-1	0:00		08:39
21	*Neeme tee	19,741	0,880	26902-1	0:05		08:40
Töötamise päevad						1-5	1-5
Veootsa pikkus (km)						24,1	19,7
Sõiduaeg (h.,min.)						0:38	0:27
Reisi kiirus (km/h)						38,1	43,7

ümberistumine J1 6:58

juurde

ümberistumine J1 8:46

Nr.	Peatus	Kaugus liini algusest	Peatuste vaheline kaugus	Peatuse kood	Sõiduaeg järgmise peatuseni	oli
						Reis 02
						7:30
						J5-01
1	Kostivere		0,826	25301-1	0:02	07:25
2	Teeristi	0,826	3,713	47033-1	0:05	07:27
3	Pohla	4,539	0,970	24806-1	0:01	07:32
4	Kaunissaare teerist	5,509	0,731	24805-1	0:02	07:33
5	Maardu mõis	6,240	2,076	24801-1	0:03	07:35
6	Tamme	8,316	4,489	6291	0:07	07:38
7	Lagedi mõis	12,805	3,147	25102-1	0:07	07:45
8	Loo	15,952	1,071	25103-1	0:04	07:52
9	Vanasauna tee	17,023	1,875	25104-1	0:03	07:56
10	Saha	18,898	1,628	24904-1	0:02	07:59
11	Maardu mõis	20,526	1,552	24802-1	0:03	08:01
12	Veski põik	22,078	2,851	47035-1	0:04	08:04
13	Teeristi	24,929	0,734	24706-1	0:01	08:08
14	Kostivere	25,663	0,438	25302-1	0:01	08:09
15	Kostivere kool	26,101		25303-1	0:08	08:10
Töötamise päevad						1-5
Veootsa pikkus (km)						26,1
Sõiduaeg (h.,min.)						0:42
Reisi kiirus (km/h)						37,1

### Märkused

Halliga märgitud väikebuss ( 37+14)  
Liini teenindamine ainult koolipäevadel

Sõitjate sisenemine ja väljumine toimub kõikides liiklusemärgiga 541a tähistatud bussipeatustes ja Jõelähtme Vallavalitsuse, MTÜ Harjumaa Ühistranspordikeskuse ning OÜ ATKO Liinid vahel kokku lepitud peatumiskohtades.

# Maakonna bussiliin Nr.J5

Kostivere - Koogi kpl - Rebala - Kostivere - Pohla - Lagedi mõis - Loo - Kostivere -  
Kodasoo - Kaberla - Neeme tee

Sõiduplaan kehtib  
Liini teenindab

**alates 01.09.2017**  
**OÜ ATKO Liinid**

6:45

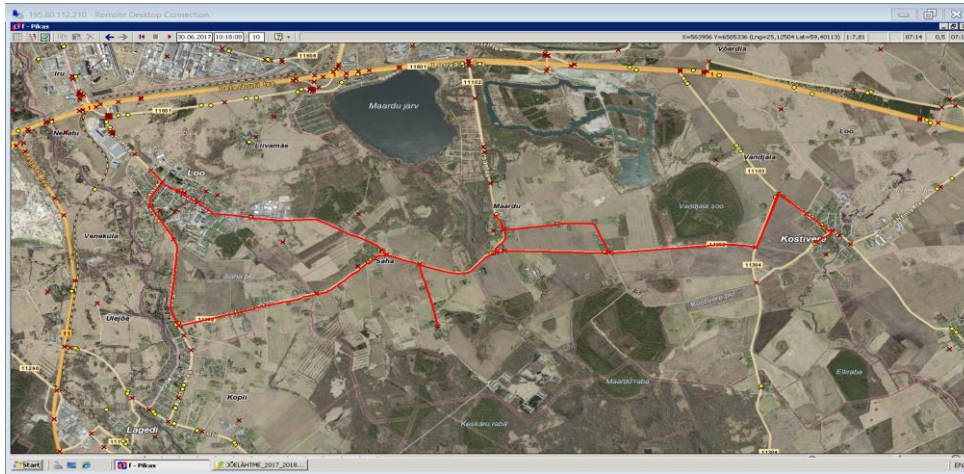

8:13

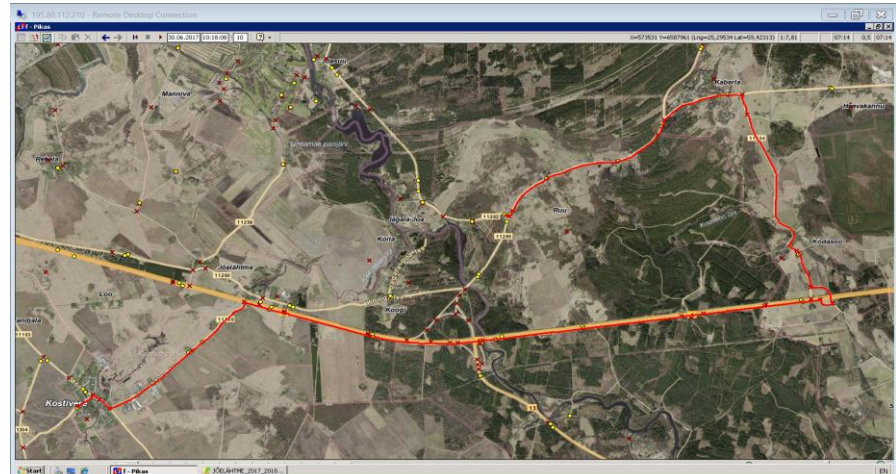

7:25

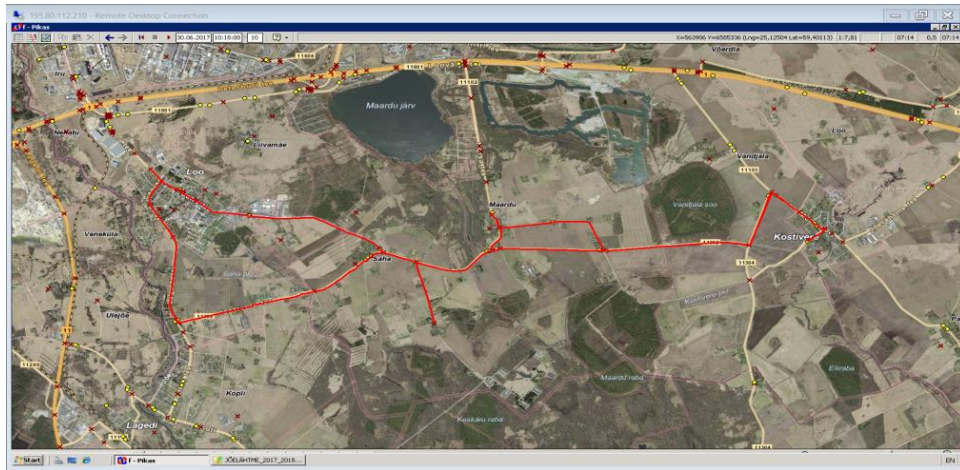

ATKO Liinid OÜ

Riigihange "Jõelähtme piirkonna bussiliinide teenindamine"

Jõelähtme piirkonna bussiliinide avaliku teenindamise leping 01.09.2016 - 31.08.2021

MTÜ Harjumaa Ühistranspordikeskus  
reg 80213342  
Roosikrantsi 12  
10119 Tallinn

OÜ ATKO Liinid  
reg 10478062  
Ahtri 6A  
10151 Tallinn

## Maakonna bussiliin

## Nr.J6

**Loo - Liivamäe - Iru - Muuga - Kallavere - Ülgase - Maardu - Loo - Liivamäe - Iru - Muuga - Kallavere - Ülgase - Rebala - Ellandvahe - Jõelähtme - Kostivere**

Sõiduplaan kehtib

**alates 01.09.2017**

Liini teenindab

**OÜ ATKO Liinid**

liinilt  
J9

Nr.	Peatus	Kaugus liini algusest	Peatuste vaheline kaugus	Peatuse kood	Sõiduaeg järgmise peatuseni	Reis		
						J6-01	J6-01	
1	Loo		2,720	25103-1	0:03	14:00	16:50	
2	Liivamäe küla	2,720	1,215	25108-1	0:02	14:03	16:53	
3	Liivamäe	3,935	0,560	47024-1	0:01	14:05	16:55	
4	Kogre	4,495	4,553	47022-1	0:02-0:54	14:06	16:56	
5	Liivamäe	43,675	1,214	47025-1	0:00	15:00	16:58	
6	Vibeliku	44,889	2,210	47036-1	0:02	15:01	16:58	
7	Loovälja tee	47,099		47014-1	0:02	15:02	17:00	
8	Nurme/Iru küla III	9,048	0,581	47101-1	0:01	14:12	17:02	
9	Iru küla/Iru küla II	9,629	0,359	47020-1	0:01	14:13	17:03	
10	Põllu/Iru küla I	9,988	1,038	47104-1	0:02	14:14	17:04	
11	Vasar	11,026	1,968	19101-1	0:03	14:16	17:06	
12	Viljapuu pst-Altmetša tee	12,994	1,200	961	0:03	14:19	17:09	
13	Õunapuu puiestee	14,194	0,042	20002-1	0:00	14:21	17:12	
14	Õunapuu/Ploomipuu teerist	14,236	0,760	1550	0:01-0:02	14:22	17:12	
15	Kabelikivi	14,996	0,815	20101-1	0:01	14:24	17:13	
16	Uus-Muuga	15,811	0,436	20003-1	0:01	14:25	17:14	
17	Maardu veehoidla	16,247	1,158	19706-1	0:02	14:26	17:15	
18	Kroodi oja	17,405	0,548	19704-1	0:01	14:28	17:17	
19	Lepalinnu ühistu	17,953	0,505	24001-1	0:01	14:29	17:18	
20	Uuevälja	18,458	1,639	24004-1	0:03	14:30	17:19	
21	Noorte	20,097	0,848	19527-1	0:01	14:33	17:22	
22	Orumetsa/Mäeotsa	39,863	0,135	19510-1	0:01	14:34	17:23	
23	Kallavere kauplus	20,945	0,357	19504-1	0:02	14:35	17:24	
24	Nurga	21,302	0,318	19507-1	0:01	14:37	17:26	
25	Kallavere	21,620	0,389	19501-1	0:01	14:38	17:27	
26	Kallavere	22,009	0,762	19502-1	0:01	14:39	17:28	
27	Kallavere kauplus	22,771	0,846	19503-1	0:01	14:40	17:29	
28	Kütte	23,617	0,805	19520-1	0:01	14:41	17:30	
29	Nõmme talu	24,422	1,278	24104-1	0:01	14:42	17:31	
30	Rüütli	25,700	0,794	24202-1	0:01	14:43	17:32	
31	Ülgase	26,494	0,793	24203-1	0:01	14:44		
32	Rüütli	27,287	1,335	24201-1	0:01	14:45		
33	Nõmme talu	28,622	0,745	24103-1	0:01	14:46		
34	Kütte	29,367	0,866	19519-1	0:01	14:47		
35	Orumetsa	30,233	0,352	19509-1	0:01	14:48		
36	Haigla	30,585	0,368	19522-1	0:01	14:49		
37	Ringi	30,953	0,575	19513-1	0:01	14:50		
38	Maardu kalmistu	31,528	0,712	19517-1	0:01	14:51		
39	Kööba	32,240	0,952	19608-1	0:01	14:52		
40	Kroodi	33,192	0,491	19612-1	0:01	14:53		
41	Fosforiidi	33,683	0,349	19602-1	0:00	14:54		
42	Kombinaadi	34,032	0,313	19610-1	0:00	14:54		
43	Üleoru	34,345	2,274	19606-1	0:03	14:55		
44	Maardu järv	36,619	3,244	19604-1	0:02	14:57		
45	Kogre	42,169	1,506	47023-1	0:03	14:59		
46	Loo tee	39,998	2,171	47011-1		15:02		
47	Loo	41,513	1,515	25103-1	0:03	15:05		
48	*Ülgase	26,471	4,943	24204-1	0:05		17:33	
49	*Rebala küla	31,414	3,761	24506-1	0:06		17:38	
50	*Uus-Rebala	35,175	3,290	47034-1	0:05		17:44	
51	*Ellandvahe	38,465	0,734	24507-1	0:01		17:49	
52	*Jõelähtme golfiväljak	39,199	0,664		0:05		17:50	
53	*Olerex	43,043	1,492	47030-1	0:02		17:55	
54	*Männisalu	44,535	2,051	24504-1	0:03		17:57	
55	Koogi						XX	
56	*Urke	46,586	1,917	25404-1	0:04		18:00	
57	*Kostivere	48,503	1,917	25301-1			18:04	
						Töötamise päevad	1-5	1-5
						Veotsa pikkus (km)	41,5	48,5
						Sõiduaeg (h.,min.)	1:05	1:13
						Reisi kiirus (km/h)	38,3	39,4

oli 16:45

Juurde

### Märkused

Halliga märgitud väikebuss (37+14)

**xx Kui bussis on Koogi laps, siis buss sõidab peatuseni Koogi kauplus ja siis Kostiverre. Lõigu pikkus on 3,8 km**

Liini teenindamine ainult koolipäevadel

Sõitjate sisenedamine ja väljumine toimub kõikides liiklusemärgiga 541a tähistatud bussipeatustes ja Jõelähtme Vallavalitsuse, MTÜ Harjumaa Ühistranspordikeskuse ning OÜ ATKO Liinid vahel kokku lepitud peatumiskohtades.

ATKO Liinid OÜ

# Maakonna bussiliin Nr.J6

Loo - Iru - Muuga - Maardu- Ülgase - Maardu - Maardu järv

Sõiduplaan kehtib  
Liini teenindab

**alates 01.09.2017**

**OÜ ATKO Liinid**

**14:00**

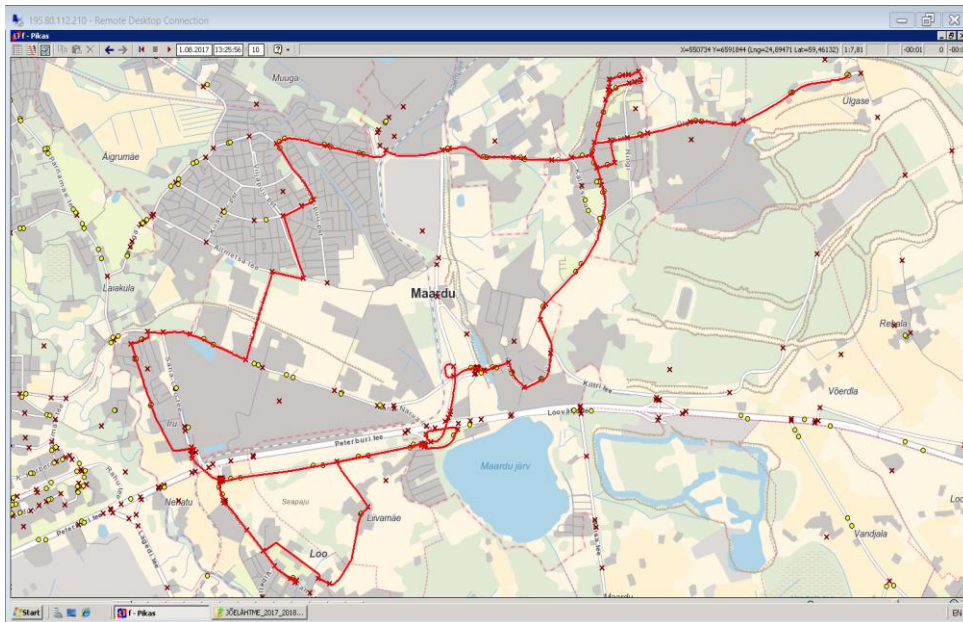

**16:50**

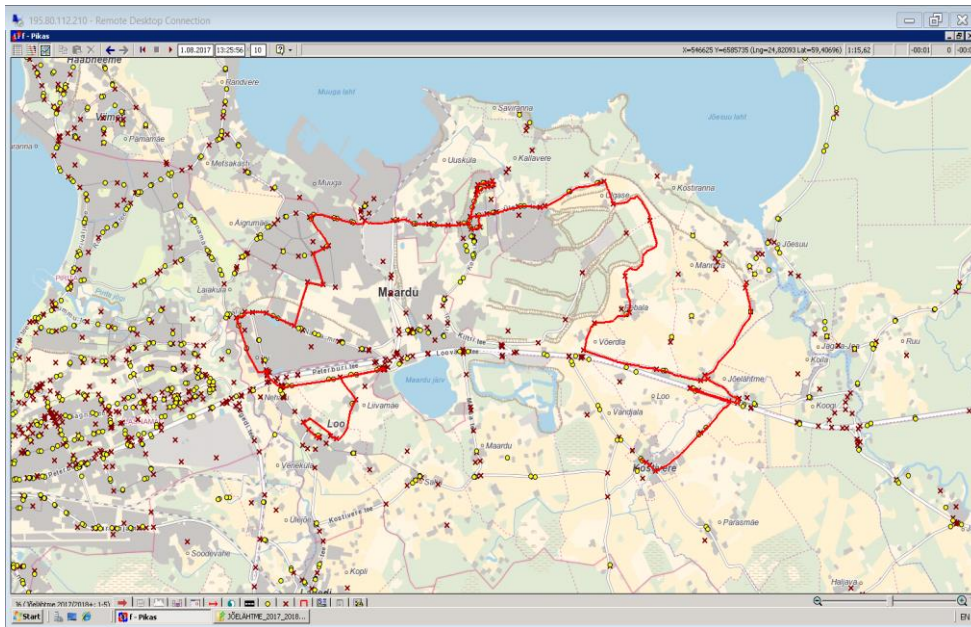

ATKO Liinid OÜ



MTÜ Harjumaa Ühistranspordikeskus  
reg 80213342  
Roosikrantsi 12  
10119 Tallinn

OÜ ATKO Liinid  
reg 10478062  
Ahtri 6A  
10151 Tallinn

## Maakonna bussiliin **Nr.J7**

### Kostivere kool - Loo - Lagedi kool - Saha - Mõisa tee - Kostivere kool - Kodasoo - Kostivere kool

Sõiduplaan kehtib

**alates 01.09.2017**

Liini teenindab

**OÜ ATKO Liinid**

Nr.	Peatus	Kaugus liini algusest	Peatuste vaheline kaugus	Peatuse kood	Sõiduaeg järgmise peatuseni	Reis 01	Reis 03
						J7-01	J7-01
1	Kostivere kool		0,491	25303-1	0:07	14:35	15:35
2	Kostivere	0,491	0,826	25301-1	0:02	14:36	
3	Teeristi	1,317	2,804	47033-1	0:04	14:38	
4	Veski põik	4,121	1,479	24803-1	0:01-0:02	14:42	
5	Maardu mõis	5,600	1,617	24801-1	0:03	14:43	
6	Saha	7,217	1,873	24903-1	0:03	14:46	
7	Vanasauna tee	9,090	1,101	25105-1	0:02	14:49	
8	Loo	10,191		25103-1		14:51	
9	*Urke	2,316	1,260	25403-1	0:03		15:39
10	*Jõelähtme	3,576	1,541	25902-1	0:02		15:42
11	*Koogi	5,117	1,756	26104-1	0:01		15:44
12	*Jägala jõgi	6,873	1,262	26901-1	0:02		15:45
13	*Ruu	8,135	1,548	26910-1	0:02		15:47
14	*Kassi tee	9,683	1,616		0:02		15:49 juurde
15	*Kodasoo	11,299	5,585	28102-1	0:07		15:51
16	*Jägala jõgi	16,884	1,852	26107-1	0:02		15:58
17	*Koogi	18,736	1,504	26103-1	0:02		16:00
18	*Jõelähtme	20,240	1,364	25901-1	0:02		16:02
19	*Männisalu	21,604	2,311	24503-1	0:03		16:04
20	*Urke	23,915		25404-1			16:07
25	Kostivere kool	25,975	0,491	25303-1	0:07		16:11
Töötamise päevad						1-5	1-5
Veotsa pikkus (km)						10,2	26,0
Sõiduaeg (h.,min.)						0:16	0:36
Reisi kiirus (km/h)						38,2	43,3

oli

14:52

Nr.	Peatus	Kaugus liini algusest	Peatuste vaheline kaugus	Peatuse kood	Sõiduaeg järgmise peatuseni	Reis 02
						J7-01
1	Loo		2,826	25103-1	0:05	14:55
2	Lagedi mõis	2,826	0,031	25101-1	0:00	15:00
3	Lohu	3,843	0,359	43115-1	0:01	15:02
4	Linnu tee	4,202	0,361	43119-1	0:01	15:03
5	Lagedi kool	4,563	0,320	43113-1	0:00	15:04
6	Linnu tee	4,883	0,315	43118-1	0:01	15:04
7	Lohu	5,198	3,864	43116-1	0:06	15:05
8	Saha	9,062	1,634	24901-1	0:02	15:11
9	Tamme	10,696	2,100	6291	0:04	15:13
10	Maardu mõis	12,796	0,703	24802-1	0:01	15:17
11	Kaunissaare teerist	13,499	1,045	24805-1	0:02	15:18
12	Aarde teerist	14,544	3,665		0:04	15:20 juurde
13	Pohla	18,209	1,014	24806-1	0:02	15:24
14	Veski põik	19,223	2,851	47035-1	0:04	15:26
15	Teeristi	22,074	0,734	24706-1	0:01	15:30
16	Kostivere	22,808	0,438	25302-1	0:01	15:31
17	Kostivere kool	23,246		25303-1		15:32
Töötamise päevad						1-5
Veotsa pikkus (km)						23,2
Sõiduaeg (h.,min.)						0:36
Reisi kiirus (km/h)						37,9

#### Märkused

Halliga märgitud väikebuss

Liini teenindamine ainult koolipäevadel

Sõitjate sisenemine ja väljumine toimub kõikides liiklusemärgiga 541a tähistatud bussipeatustes ja Jõelähtme Vallavalitsuse, MTÜ Harjumaa Ühistranspordikeskuse ning OÜ ATKO Liinid vahel kokku lepitud peatumiskohtades.

# Maakonna bussiliin

# Nr.J7

**Kostivere kool - Loo - Lagedi kool - Saha - Mõisa tee - Kostivere kool -**

**Kodasoo - Kostivere kool**

Sõiduplaan kehtib

**alates 01.09.2017**

Liini teenindab

**OÜ ATKO Liinid**

14:35

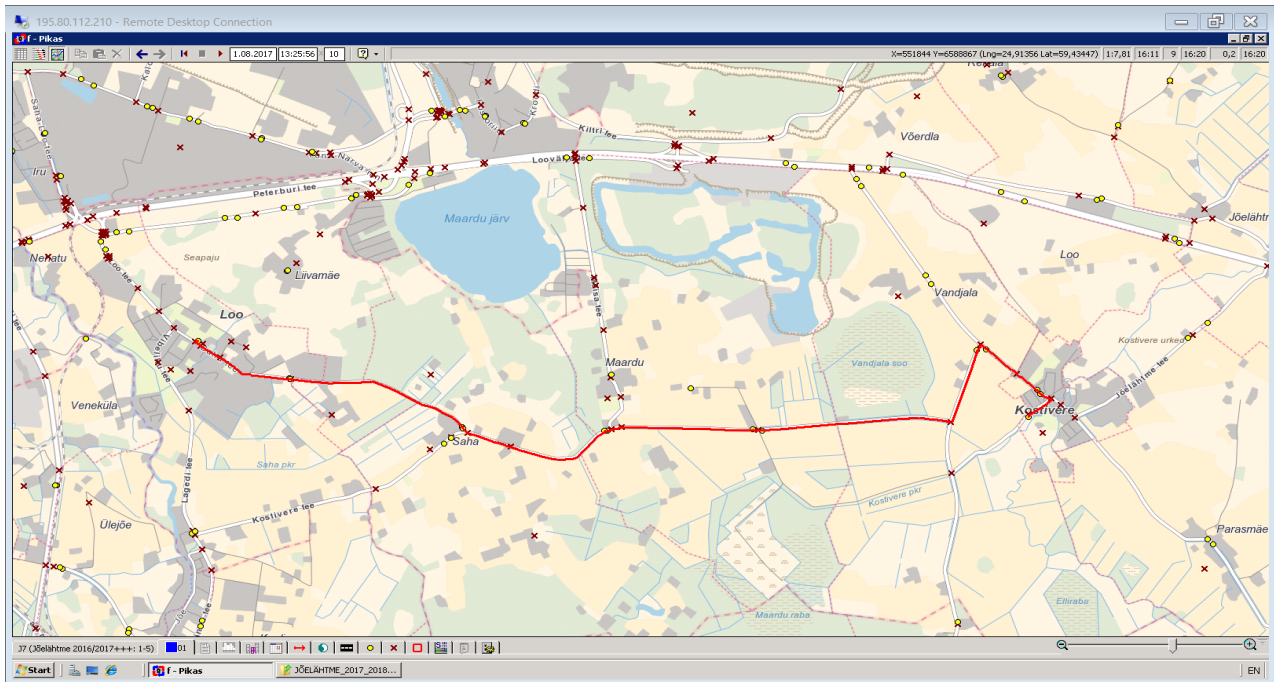

14:55

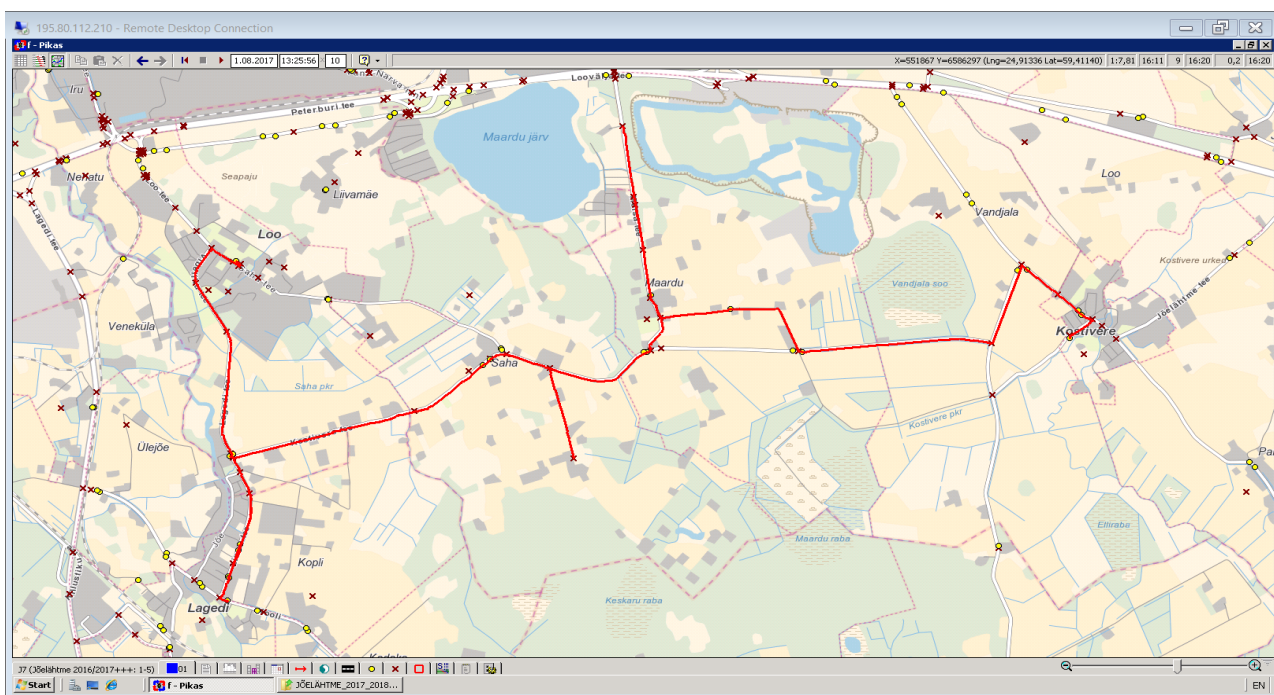

OÜ ATKO Liinid

# Maakonna bussiliin Nr.J7

Kostivere kool - Loo - Lagedi kool - Saha - Mõisa tee - Kostivere kool -  
Kodasoo - Kostivere kool

Sõiduplaan kehtib

**alates 01.09.2017**

Liini teenindab

OÜ ATKO Liinid

15:35

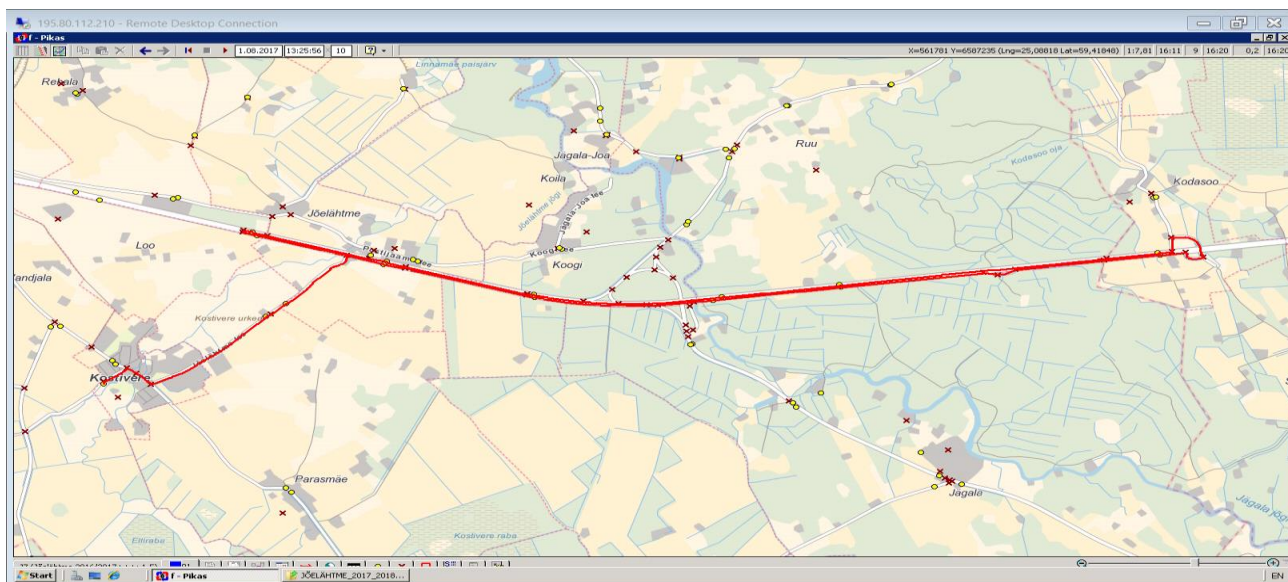

OÜ ATKO Liinid

Riigihange "Jõelähtme piirkonna bussiliinide teenindamine"  
 Jõelähtme piirkonna bussiliinide avaliku teenindamise leping 01.09.2016 - 31.08.2021

MTÜ Harjumaa Ühistranspordikeskus  
 reg 80213342  
 Roosikrantsi 12  
 10119 Tallinn

OÜ ATKO Liinid  
 reg 10478062  
 Ahtri 6A  
 10151 Tallinn

**Maakonna bussiliin Nr.J8**

**Loo - Kostivere kool - Parasmäe - Kurgla - Rebala - Manniva -  
 Jõelähtme - Jägala - Haljava - Neeme - Jõelähtme - Kuusalu kool -  
 Kaberneeme - Neeme - Jõelähtme - Kostivere**

Sõiduplaan kehtib  
 Liini teenindab

**alates 01.09.2017  
 OÜ ATKO Liinid**

Nr.	Peatus	Kaugus liini algusest	Peatuste vaheline kaugus	Peatuse kood	Sõiduaeg järgmise peatuseni	Reis 01 J8-01
1	Loo		1,071	25103-1	0:01	13:10
2	Vanasauna tee	1,071	1,875	25104-1	0:03	13:11
3	Saha	2,946	1,628	24904-1	0:02	13:14
4	Maardu mõis	4,574	1,552	24802-1	0:03	13:16
5	Veski põik	6,126	2,853	47035-1	0:04	13:19
6	Teeristi	8,979	0,750	24706-1	0:01	13:23
7	Kostivere	9,729	0,581	25302-1	0:01	13:24
8	Kostivere kool	10,310	2,878	25303-1	0:03	13:25
9	Parasmäe	13,188	9,457	25401-1	0:10	13:28
10	Kurgla	22,645	4,011	41117-1	0:05	13:38
11	Vandjala	26,656	1,282	24703-1	0:01	13:43
12	Kostivere tee	27,938	2,429	24701-1	0:03	13:44
13	Rebala küla	30,367	3,761	24506-1	0:06	13:47
14	Uus-Rebala	34,128	3,290	47034-1	0:05	13:53
15	Eilandvahe	37,418	1,216	24507-1	0:02	13:58
16	Jõelähtme golfiväljak	38,634	1,869	24512-1	0:02	14:00
17	Mäealuse tee	40,503	2,550	47103-1	0:02	14:02
18	Hõbemäe	43,053	2,882	24513-1	0:05	14:04
19	Jõelähtme vallamaja	45,935	1,458	25904-1	0:02	14:09
20	Koogi kauplus	47,393	2,550	26106-1	0:04	14:11
21	Jägala jõgi	49,943	1,319	25802-1	0:02	14:15
22	*Jõeääre	51,484	1,417	25809-1	0:03	14:17
23	*Jägala	52,901	0,881	25807-1	0:01	14:20
24	Raasiku tee	53,435	3,258	25808-1	0:05	14:21
25	*Haljava	57,015	1,946	25602-1	0:03	14:26
26	*Sambu	58,961	0,466	41009-1	0:01	14:29
27	*Raasiku kalmistu parkimisplats	59,427	0,068		0:00	14:30
28	*Raasiku tee	65,336	1,716	25803-1	0:02	14:39
29	*Tammiku	67,052	1,259	25805-1	0:02	14:41
30	*Jägala jõgi	68,311	1,720	25801-1	0:02	14:43
31	*Koeralooga	70,031	1,108	26102-1	0:02	14:45
32	*Neeme tee	71,139	1,622	26902-1	0:02	14:47
33	*Jägala-Joa	72,761	2,169	27003-1	0:03	14:49
34	*Jõesuu	74,930	0,750	26302-1	0:01	14:52
35	*Metsatoo	75,680	2,188	26303-1	0:03	14:53
36	*Punakivi	77,868	0,942	26405-1	0:01	14:56
37	*Ihasalu tee	78,810	1,511	26402-1	0:02	14:57
38	*Metsavahi tee	80,321	2,143	26504-1	0:03	14:59
39	*Neeme	82,464	2,143	26502-1		15:02
					Töötamise päevad	1, 2, 3, 4
					Veootsa pikkus (km)	82,5
					Sõiduaeg (h.,min.)	1:52
					Reisi kiirus (km/h)	44,2

Nr.	Peatus	Kaugus liini algusest	Peatuste vaheline kaugus	Peatuse kood	Sõiduaeg järgmise peatuseni	Reis 02 J8-01	Reis 04 J8-01
1	*Neeme		2,376	26502-1	0:03	15:03	16:40
2	*Ihasalu	2,376	0,693	26403-1	0:01	15:05	16:43
3	*Rootsikari	3,069	1,631	47031-1	0:02	15:06	16:44
4	*Ihasalu tee	4,700	0,833	26401-1	0:01	15:08	16:46
5	*Punakivi	5,533	2,056	26406-1	0:03	15:09	16:47
6	*Metsatoo	7,589	0,894	26304-1	0:02	15:12	16:50
7	*Jõesuu	8,483	2,209	26301-1	0:03	15:14	16:52
8	*Jägala-Joa	10,692	1,604	27002-1	0:02	15:17	16:55
9	*Neeme tee	12,296	0,925	47029-1	0:01	15:19	16:57
10	*Koeralooga	13,221	1,385	26101-1	0:02	15:20	16:58
11	*Koogi kauplus	14,606	2,350	26105-1	0:03	15:22	17:00
12	*Jõelähtme vallamaja	16,091	1,970	25903-1	0:02	15:25	17:02
13	*Mannisal	18,061	2,051	24504-1	0:03		17:04
14	*Urke	20,112	1,917	25404-1	0:04		17:07
15	*Kostivere	22,029		25301-1			17:11
16	*Koogi kauplus	18,414	1,322	26106-1	0:02	15:27	
17	*Koeralooga	19,736	1,086	26102-1	0:01	15:29	
18	*Neeme tee	20,822	0,782	47028-1	0:01	15:30	
19	*Ruuküla	21,604	1,050	26912-1	0:01	15:31	
20	*Upsi	22,654	0,850	26914-1	0:02	15:32	
21	*Kääniku	23,504	1,014	28006-1	0:02	15:34	
22	*Kaberla	24,518	1,609	28004-1	0:02	15:36	
23	*Haavakannu	26,127	1,159	28002-1	0:01	15:38	
24	*Põhjakivi	27,286	0,761	28008-1	0:01	15:39	
25	*Lamme	28,047	2,401	28452-1	0:04	15:40	
26	*Valkla	30,448	2,003	28454-1	0:02	15:44	
27	*Kiuru side	32,451	1,864	28702-1	0:02	15:46	
28	*Rihumäe	34,315	0,157	29004-1	0:01	15:48	
29	*Kuusalu kool	34,472	1,580	29005-1	0:05	15:50	
30	*Allika küla	36,052	1,893	28802-1	0:03	15:53	
31	*Põhja küla	37,945	2,877	28901-1	0:04	15:56	
32	*Salmistu	40,822	0,866	28502-1	0:01	16:00	
33	*Valkla laager	41,688	2,393	28504-1	0:03	16:01	
34	*Valkla hooldekodu	44,081	2,275	28414-1	0:03	16:04	
35	*Kullamäe	46,356	0,954	26801-1	0:01	16:07	
36	*Haapse	47,310	3,245	26702-1	0:04	16:08	
37	*Kaberneeme kauplu	50,555	0,971	26603-1	0:02	16:12	
38	*Kaberneeme	51,526	2,941	26601-1	0:03	16:14	
39	*Metsaoja/lhita	54,467	1,366	26907-1	0:01	16:17	
40	*Kalevi-Liiva	55,833	1,379	26905-1	0:02	16:18	
41	*Kääniku	57,212	0,847	28005-1	0:02	16:20	
42	*Upsi	58,059	1,080	26913-1	0:01	16:22	
43	*Ruuküla	59,139	0,878	26911-1	0:01	16:23	
44	*Neeme tee	60,017	1,622	26902-1	0:02	16:24	
45	*Jägala-Joa	61,639	2,169	27003-1	0:03	16:26	
46	*Jõesuu	63,808	0,750	26302-1	0:01	16:29	
47	*Metsatoo	64,558	2,188	26303-1	0:03	16:30	
48	*Punakivi	66,746	2,273	26405-1	0:03	16:33	
49	*Rootsikan	69,019	0,736	47032-1	0:01	16:36	
50	*Ihasalu	69,755		26404-1		16:37	
48	Neeme	72,308		26502-1		16:40	
					Töötamise päevad	1, 2, 3, 4	1, 2, 3, 4
					Veootsa pikkus (km)	72,3	22,0
					Sõiduaeg (h.,min.)	1:36	0:31
					Reisi kiirus (km/h)	44,9	42,4

**Märkused**

Halliga märgitud väikebussi osa

Liini teenindamine ainult koolipäevadel

Sõitjate sisenedamine ja väljumine toimub kõikides liiklusemärgiga 541a tähistatud bussipeatustes ja Jõelähtme Vallavalitsuse, MTÜ Harjumaa

OÜ ATKO Liinid

# Maakonna bussiliin

# Nr.J8

**Loo - Kostivere kool - Parasmäe - Kurгла - Rebala - Manniva - Jõelähtme - Jägala - Haljava- Neeme - Jõelähtme - Kuusalu kool - Kaberneeme - Neeme - Jõelähtme - Kostivere**

Sõiduplaan kehtib

**alates 01.09.2017**

Liini teenindab

**OÜ ATKO Liinid**

13:10

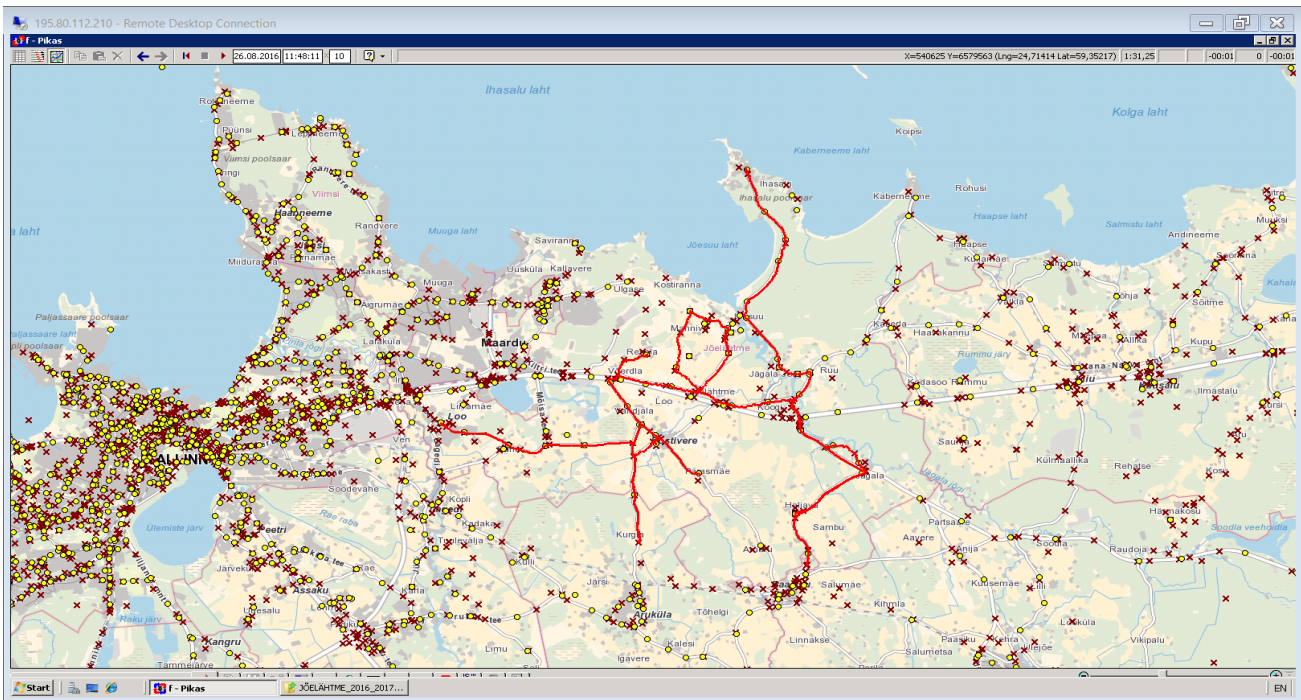

15:01

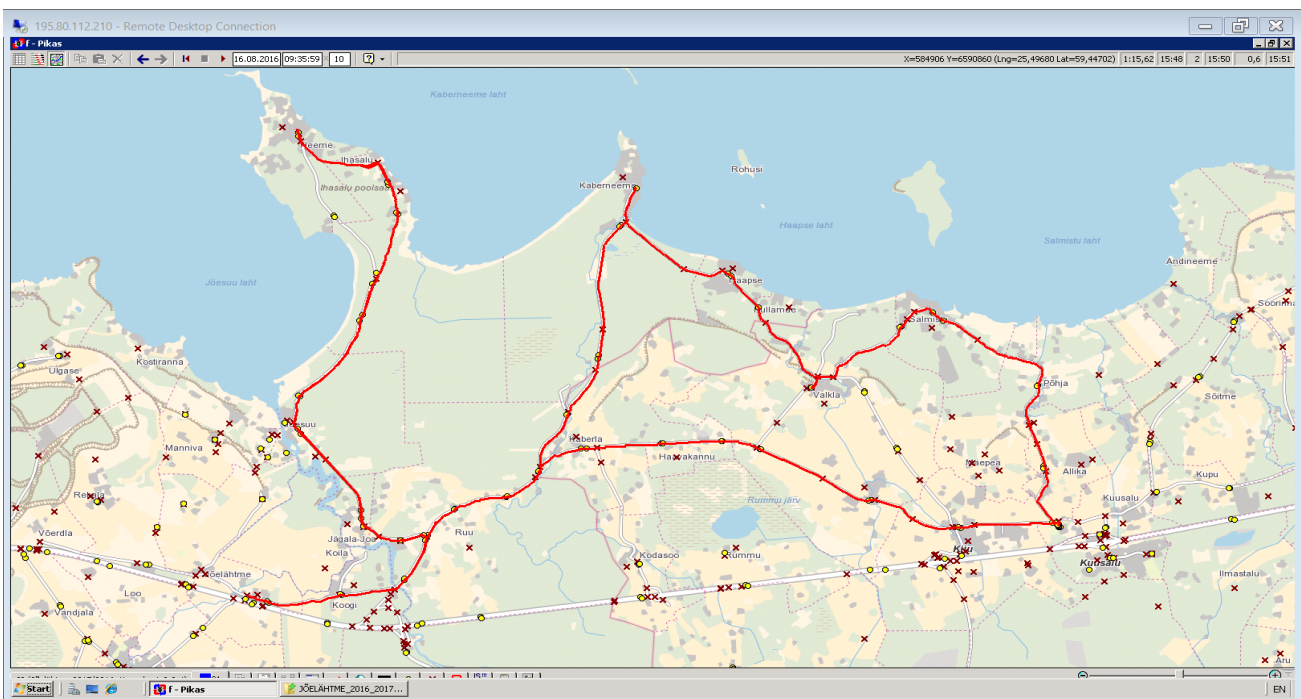

OÜ ATKO Liinid

# Maakonna bussiliin

# Nr.J8

**Loo - Kostivere kool - Parasmäe - Kurгла - Rebala - Manniva - Jõelähtme - Jägala - Haljava- Neeme - Jõelähtme - Kuusalu kool - Kaberneeme - Neeme - Jõelähtme - Kostivere**

Sõiduplaan kehtib

**alates 01.09.2017**

Liini teenindab

**OÜ ATKO Liinid**

**16:40**

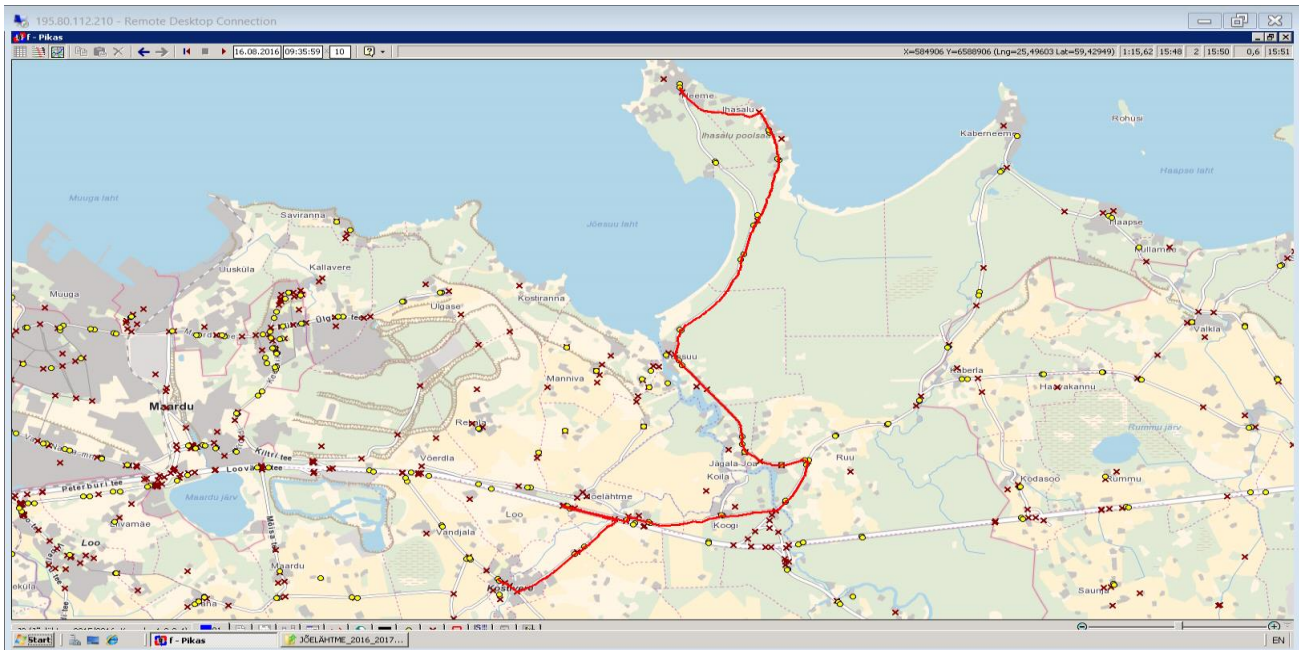

OÜ ATKO Liinid

Riigihange "Jõelähtme piirkonna bussiliinide teenindamine"  
 Jõelähtme piirkonna bussiliinide avaliku teenindamise leping 01.09.2016 - 31.08.2021

MTÜ Harjumaa Ühistranspordikeskus  
 reg 80213342  
 Roosikrantsi 12  
 10119 Tallinn

OÜ ATKO Liinid  
 reg 10478062  
 Ahtri 6A  
 10151 Tallinn

## Maakonna bussiliin

## Nr.J9

**Loo - Liivamäe - Muuga - Maardu - Saviranna - Ülgase - Rebala -  
 Jõelähtme - Kostivere - Kivimäe tee - Lagedi mõis - Loo**

Sõiduplaan kehtib  
 Liini teenindab

**alates 01.09.2017**  
**OÜ ATKO Liinid**

Nr.	Peatus	Kaugus liini algusest	Peatuste vaheline kaugus	Peatuse kood	Sõiduaeg järgmise peatuseni	Reis 01 J9-01
1	Loo	2,720	25103-1	0:03	14:55	
2	Liivamäe küla	2,720	1,113	25108-1	0:02	14:58
3	Vibeliku	3,833	1,105	47036-1	0:01	15:00
4	Loovälja tee	4,938	1,666	47014-1	0:03	15:01
5	Nurme/Iru küla III	6,604	0,581	47101-1	0:01	15:04
6	Iru küla/Iru küla II	7,185	0,359	47020-1	0:01	15:05
7	Põllu/Iru küla I	7,544	0,556	47104-1	0:00	15:06
8	Iru	8,100	1,257	16507-1	0:02	15:07
9	Ristaia	9,357	0,522	18618-1	0:01	15:08
10	Käära	9,879	0,872	18620-1	0:01	15:09
11	Altmetsa/Kirsipuu teerist	10,751	2,543	956	0:04	15:10
12	Õunapuu puiestee	13,294	0,042	20002-1	0:01	15:14
13	Õunapuu/Ploomipuu teerist	13,336	0,760	1550	0:01	15:15
14	Kabelikivi	14,096	0,815	20101-1	0:01	15:16
15	Uus-Muuga	14,911	0,436	20003-1	0:01	15:17
16	Maardu veehoidla	15,347	1,158	19706-1	0:02	15:18
17	Kroodi oja	16,505	0,548	19704-1	0:01	15:20
18	Lepalinnu ühistu	17,053	0,505	24001-1	0:01	15:21
19	Uuevälja	17,558	1,639	24004-1	0:03	15:22
20	Noorte	19,197	0,848	19527-1	0:01	15:25
21	Orumetsa/Mäeotsa	38,063	2,048	19510-1	0:01	15:26
22	Kallavere kauplus	20,045	0,357	19504-1	0:02	15:27
23	Nurga	20,402	0,707	19507-1	0:02	15:29
24	Kallavere	21,109	0,762	19502-1	0:00	15:31
25	Kallavere kauplus	21,871	0,846	19503-1	0:02	15:32
26	Kütte	22,717	1,711	19520-1	0:03	15:33
27	Saviranna - Rootsi-Kallavere	24,428	1,574	6151	0:03	15:36
28	Saviranna küla	26,002	0,380	24105-1	0:01	15:39
29	Saviranna tee	26,382	0,967	24106-1	0:02	15:40
30	Saviranna tee - Kalda tee	27,349	2,009		0:03	15:42
31	Nõmme talu	29,358	1,278	24104-1	0:02	15:45
32	Rüütli	30,636	0,771	24202-1	0:01	15:47
33	Ülgase	31,407	4,943	24204-1	0:06	15:48
34	Rebala küla	36,350	1,713	24506-1	0:06	15:54
35	Ellandvahe					XXX
36	Uus-Rebala	40,111	3,279	47034-1	0:06	16:00
37	Ellandvahe - Koila tee	43,390	3,117	5793	0:04	16:06
38	Olerex	46,507	1,492	47030-1	0:02	16:10
39	Männisalu	47,999	2,051	24504-1	0:03	16:12
40	Urke	50,050	2,060	25404-1	0:04	16:15
41	Kostivere kool	52,110	2,060	25303-1		16:19
				Töötamise päevad		1-5
				Veootsa pikkus (km)		52,1
				Sõiduaeg (h.,min.)		1:24
				Reisi kiirus (km/h)		37,2

oli 16:15

Nr.	Peatus	Kaugus liini algusest	Peatuste vaheline kaugus	Peatuse kood	Sõiduaeg järgmise peatuseni	Reis 02 J9-01
1	Kostivere kool		6,096	25303-1	0:07	16:20
2	Kivimäe tee	6,096	3,283		0:03	16:27
3	Kurgla	9,379	4,203	41117-1	0:04	16:30
4	Veski põik	13,582	1,479	24803-1	0:02	16:34
5	Maardu mõis	15,061	1,808	24801-1	0:03	16:36
6	Saha	16,869	2,762	24902-1	0:04	16:40
7	Lagedi mõis	19,631	2,694	25102-1	0:06	16:43
8	Loo	22,325	2,694	25103-1		16:49
				Töötamise päevad		1-5
				Veootsa pikkus (km)		22,3
				Sõiduaeg (h.,min.)		0:28
				Reisi kiirus (km/h)		46,3

juurde

### Märkused

xxx Kui bussis on Ellandvahe laps, siis buss sõidab Ellandvahele

Halliga märgitud väikebuss ( 37+1 Reisiil on Ellandvahe km sisse arvestatud

Liini teenindamine ainult koolipäevadel

Sõitjate sisene mine ja väljumine toimub kõikides liiklusemärgiga 541a tähistatud bussipeatustes ja Jõelähtme Vallavalitsuse, MTÜ Harjumaa Ühistranspordikeskuse ning OÜ ATKO Liinid vahel kokku lepitud peatumiskohtades.

Reis Loolt kl. 16:45 tõstetud J6 le

# Maakonna bussiliin **Nr.J9** Loo - Liivamäe - Muuga - Maardu - Saviranna - Ülgase - Rebala -

Sõiduplaan kehtib  
Lini teenindab

**alates 01.09.2017**  
**ÕU ATKO Liinid**

14:55

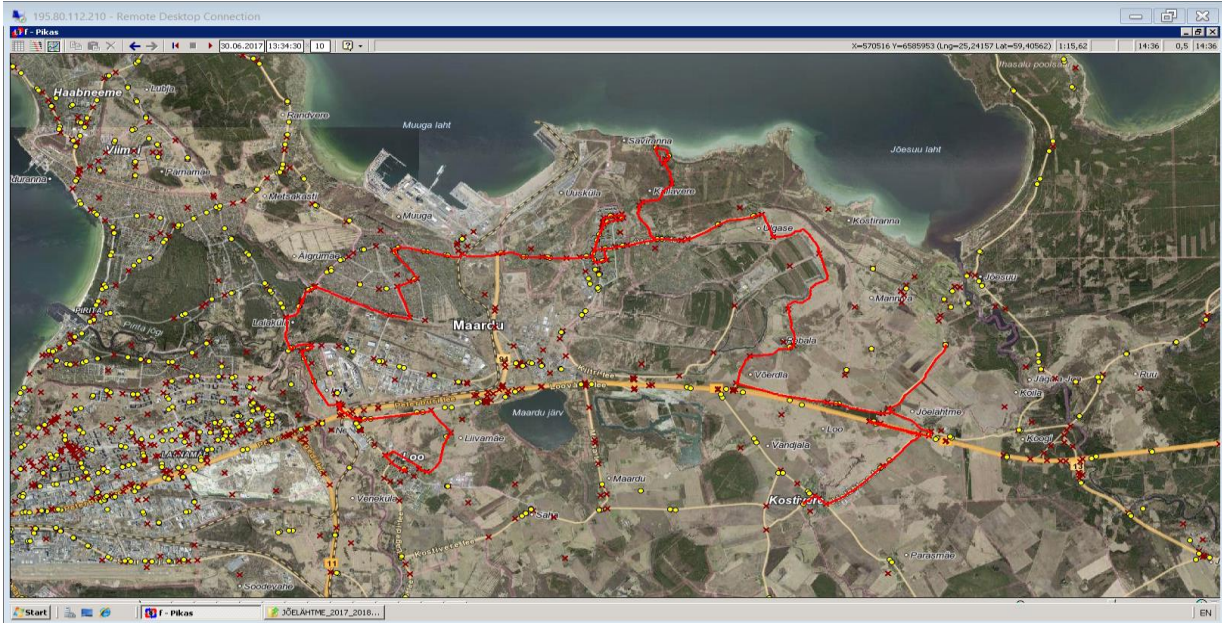

16:15

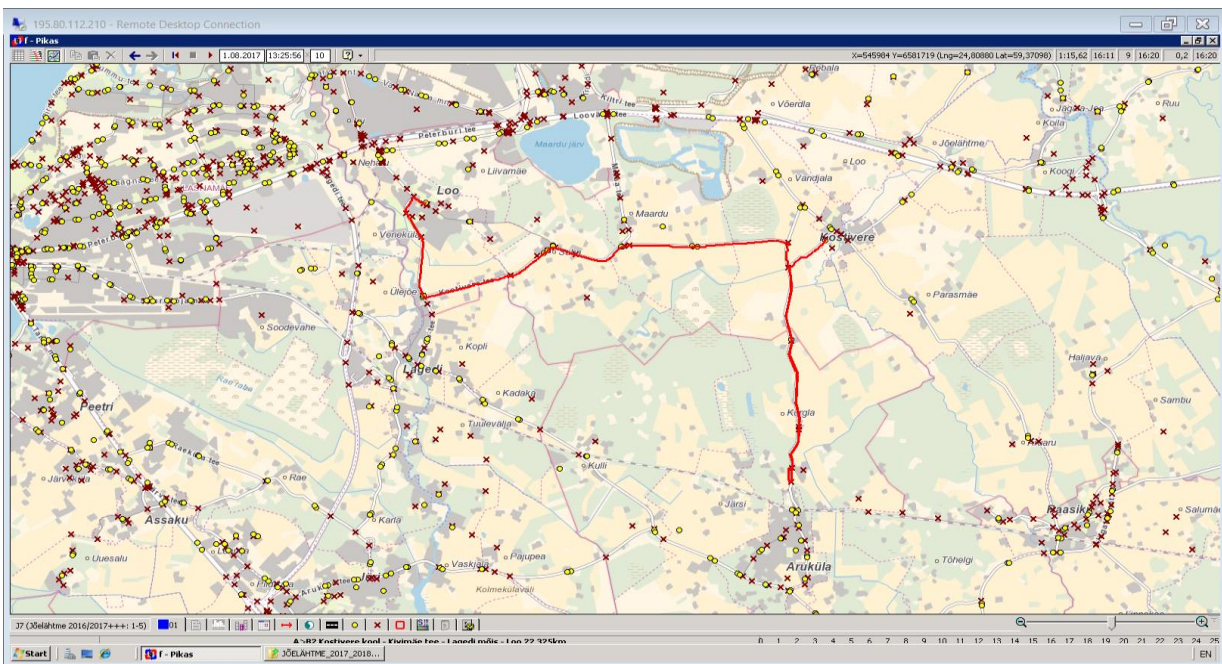

ÕU ATKO Liinid



## Maakonna bussiliin Nr.J10

### Manniva - Jõelähtme - Jägala ühistu - Jõelähtme - Manniva - Rebala - Kostivere

Sõiduplaan kehtib

**alates 01.09.2017**

Liini teenindab

**OÜ ATKO Liinid**

oli 6:47

Nr.	Peatus	Kaugus liini algusest	Peatuste vaheline kaugus	Peatuse kood	Sõiduaeg järgmise peatuseni	Reis 01 J10-01	
1	Manniva	0,098	1,696	24509-1	0:02	06:45	
2	Sareta tee	1,794	3,601	24510-1	0:05	06:47	
3	Jõelähtme vallamaja	5,395	1,458	25904-1	0:03	06:52	
4	Koogi kauplus	6,853	1,322	26106-1	0:02	06:55	
5	Koeralooga	8,175	1,086	26102-1	0:01	06:57	
6	Neeme tee	9,261		47028-1		06:58	
						Töötamise päevad	1-5
						Veootsa pikkus (km)	9,3
						Sõiduaeg (h.,min.)	0:13
						Reisi kiirus (km/h)	43,0

peatuses Neeme tee  
 liin J4 7:00.  
 Korraldatud  
 ümberistumine

Nr.	Peatus	Kaugus liini algusest	Peatuste vaheline kaugus	Peatuse kood	Sõiduaeg järgmise peatuseni	Reis 02 J10-01	
1	Neeme tee	0,170	1,622	26902-1	0:03	07:05	
2	Jägala-Joa	1,792	2,169	27003-1	0:02	07:08	
3	Jõesuu	3,961	0,750	26302-1	0:02	07:10	
4	Metsatoo	4,711	2,188	26303-1	0:02	07:12	
5	Punakivi	6,899	0,942	26405-1	0:02	07:14	
6	Ihasalu tee	7,841	1,511	26402-1	0:02	07:16	
7	Metsavahi tee	9,352	2,143	26504-1	0:03	07:18	
8	Neeme	11,495	2,376	26502-1	0:03	07:21	
9	Ihasalu	13,871	0,693	26403-1	0:01	07:24	
10	Rootsikari	14,564	1,631	47031-1	0:02	07:25	
11	Ihasalu tee	16,195	0,833	26401-1	0:01	07:27	
12	Punakivi	17,028	2,056	26406-1	0:03	07:28	
13	Metsatoo	19,084	0,894	26304-1	0:02	07:31	
14	Jõesuu	19,978	2,209	26301-1	0:03	07:33	
15	Jägala-Joa	22,187	1,017	27002-1	0:03	07:36	
16	Jägala ühistu	23,204	0,634	26915-1	0:01	07:39	
17	Neeme tee	23,838	0,925	47029-1	0:01	07:40	
18	Koeralooga	24,763	1,385	26101-1	0:02	07:41	
19	Koogi kauplus	26,148	1,485	26105-1	0:02	07:43	
20	Jõelähtme vallamaja	27,633	3,462	25903-1	0:05	07:45	
21	Ellandvahe	31,095	1,033	24507-1	0:01	07:50	
22	Klaukse teerist	32,128	0,467		0:00	07:51	
23	Tiitsõ/Klaukse	32,595	0,457	24515-1	0:01	07:51	
24	Koila tee	33,052	0,794	24508-1	0:02	07:52	
25	Jõelähtme golfiväljak	33,846	1,869	24512-1	0:03	07:54	
26	Mäealuse tee	35,715	2,550	47103-1	0:02	07:57	
27	Hõbemäe	38,265	1,543	24513-1	0:03	07:59	
28	Rebala küla	39,808	3,761	24506-1	0:07	08:02	
29	Uus-Rebala	43,569	1,660	47034-1	0:03	08:09	
30	Männisalu	45,229	2,051	24504-1	0:03	08:12	
31	Urke	47,280	2,060	25404-1	0:04	08:15	
32	Kostivere kool	49,340	2,060	25303-1		08:19	
						Töötamise päevad	1-5
						Veootsa pikkus (km)	49,3
						Sõiduaeg (h.,min.)	1:14
						Reisi kiirus (km/h)	40,0

#### **Märkused**

Halliga märgitud väikebuss ( 30+8)

Liini teenindamine ainult koolipäevadel  
 Sõitjate sisenemine ja väljumine toimub kõikides liiklusemärgiga 541a tähistatud bussipeatustes ja Jõelähtme Vallavalitsuse, MTÜ Harjumaa Ühistranspordikeskuse ning OÜ ATKO Liinid vahel kokku lepitud peatumiskohtades.

# Maakonna bussiliin Nr.J10

Manniva - Jõelähtme - Jägala ühistu - Jõelähtme -  
Manniva - Rebala - Kostivere

Sõiduplaan kehtib

**alates 01.09.2017**

Liini teenindab

**OÜ ATKO Liinid**

6:45

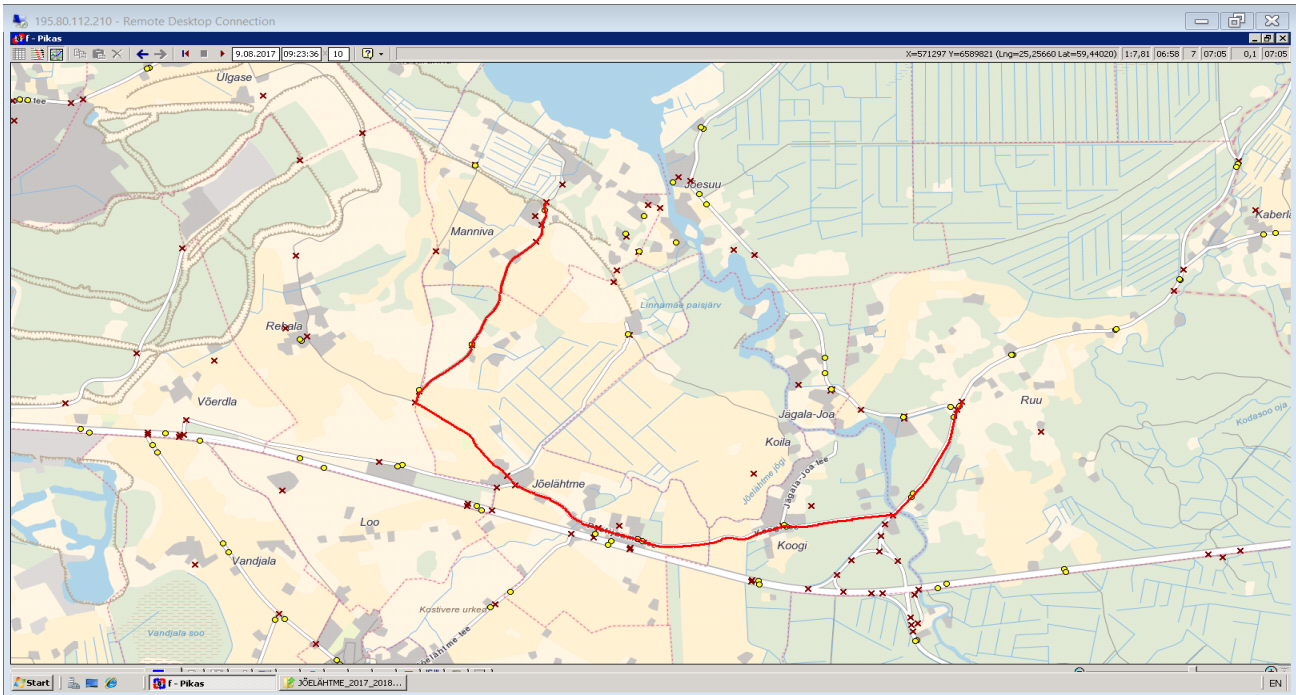

7:05

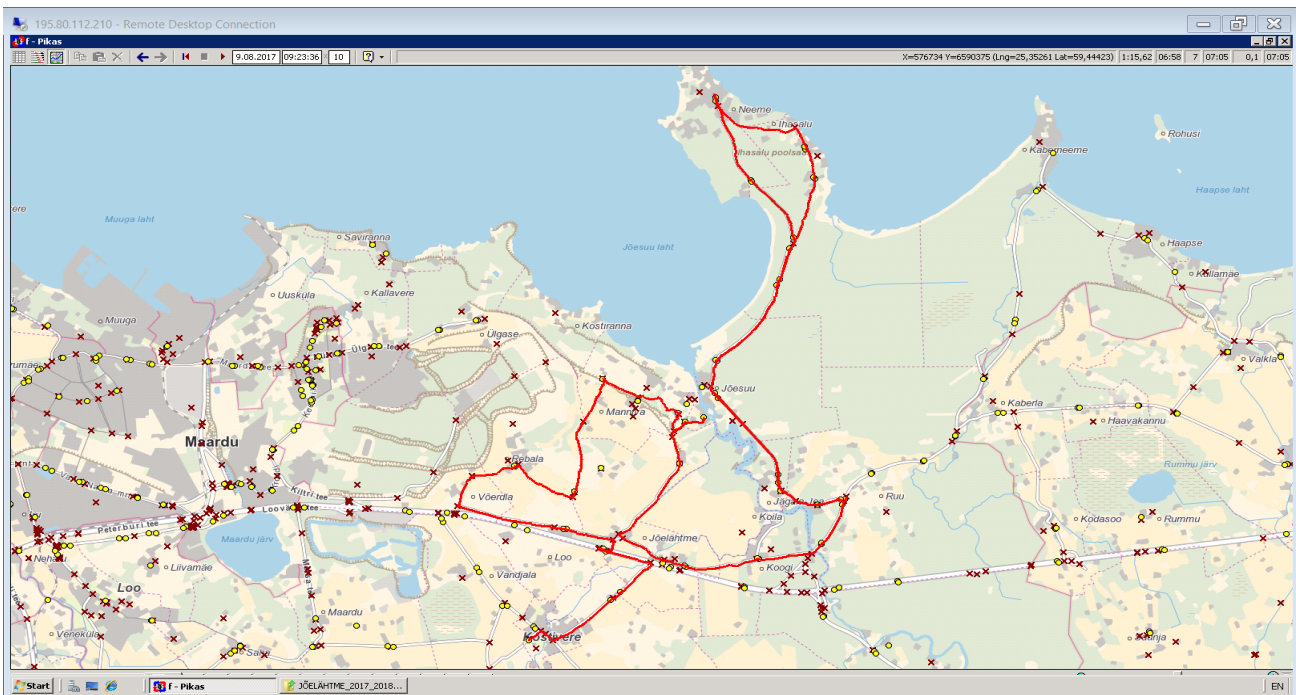

ATKO Liinid OÜ

MTÜ Harjumaa Ühistranspordikeskus  
 reg 80213342  
 Roosikrantsi 12  
 10119 Tallinn

## Maakonna bussiliin Nr.J11

Loo - Kostivere kool - Rebala - Manniva - Jõelähtme - Jägala -Joa - Jägala - Haljava -  
 Raasiku - Kostivere - Raasiku - Jägala - Jõelähtme - Kostivere

Sõiduplaan kehtib  
 Liini teenindab

**alates 01.09.2017**  
**OÜ ATKO Liinid**

Nr.	Peatus	Kaugus liini algusest	Peatuste vaheline kaugus	Peatuse kood	Sõiduaeg järgmise peatuseni	Reis 01 J11-01
1	Loo		1,071	25103-1	0:01	15:05
2	Vanasauna tee	1,071	1,875	25104-1	0:03	15:06
3	Saha	2,946	1,628	24904-1	0:02	15:09
4	Maardu mõis	4,574	1,552	24802-1	0:03	15:11
5	Veski põik	6,126	2,851	47035-1	0:04	15:14
6	Teeristi	8,977	0,734	24706-1	0:01	15:18
7	Kostivere	9,711	0,929	25302-1	0:02	15:19
8	Kostivere	10,640	1,685	25301-1	0:02	15:21
9	Vandjala	12,325	1,249	24703-1	0:02	15:23
10	Kostivere tee	13,574	2,429	24701-1	0:03	15:25
11	Rebala küla	16,003	3,761	24506-1	0:06	15:28
12	Uus-Rebala	19,764	3,290	47034-1	0:05	15:34
13	Ellandvahe	23,054	0,734	24507-1	0:01	15:39
14	Jõelähtme golfiväljak	24,270	4,662	24512-1	0:05	15:41
15	Jõelähtme vallamaja	28,932	1,458	25904-1	0:03	15:46
16	Koogi kauplus	30,390	1,322	26106-1	0:02	15:49
17	Koeralooga	31,712	1,108	26102-1	0:01	15:51
18	Neeme tee	32,820	0,512	26902-1	0:02	15:52
19	Jägala ühistu	33,332	2,853	26915-1	0:04	15:54
20	Jägala-Joa	37,891	1,604	27002-1	0:02	16:01
21	Neeme tee	39,495	0,925	47029-1	0:01	16:03
22	Koeralooga	40,420	2,134	26101-1	0:04	16:04
23	Koogi	42,554	1,858	26104-1	0:02	16:08
24	Jägala jõgi	44,412	1,541	25802-1	0:02	16:10
25	Jõeääre	45,953	1,417	25809-1	0:02	16:12
26	Kuuse/Jägala	47,370	0,661	25807-1	0:01	16:14
27	Raasiku tee	48,031	3,233	25808-1	0:05	16:15
28	Haljava	51,264	1,946	25602-1	0:03	16:20
29	Sambu	53,210	1,629	41009-1	0:02	16:23
30	Raasiku rahvamaja	54,839	0,582	41007-1	0:02	16:25
31	Raasiku side	55,421	2,534	41006-1	0:03	16:27
32	Aruaru	57,955	4,110	25502-1	0:05	16:30
33	Parasmäe	62,065	12,758	25401-1	0:04	16:35
34	Kostivere kool	74,823		25303-1		16:39
				Töötamise päevad	1-5	
				Veotsa pikkus (km)	64,7	
				Sõiduaeg (h.,min.)	1:34	
				Reisi kiirus (km/h)	41,3	

oli 17:10

Nr.	Peatus	Kaugus liini algusest	Peatuste vaheline kaugus	Peatuse kood	Sõiduaeg järgmise peatuseni	Reis 02 J11-01
1	Kostivere kool		3,031	25303-1	0:04	16:45
2	Parasmäe	3,031	4,084	25402-1	0:06	16:50
3	Aruaru	7,115	2,445	25501-1	0:04	16:55
4	Raasiku side	9,560	0,667	41005-1	0:02	16:59
5	Raasiku rahvamaja	10,227	1,613	41008-1	0:02	17:01
6	Sambu	11,840	1,928	41010-1	0:04	17:03
7	Haljava	13,768	3,899	25601-1	0:06	17:07
8	Kuuse/Jägala	17,667	0,433	25807-1	0:01	17:13
9	Jõeääre	18,100	2,500		0:03	17:14
10	Jägala jõgi	20,600	2,422	25801-1	0:04	17:17
11	Koogi	23,022	1,504	26103-1	0:02	17:21
12	Jõelähtme	24,526	3,975	25901-1	0:05	17:23
13	Rebala küla	28,501	3,761	24506-1	0:07	17:28
14	Uus-Rebala	32,262	1,660	47034-1	0:03	17:35
15	Ellandvahe					XXX
16	Männisalü	33,922	2,051	24504-1	0:03	17:38
17	Urke	35,973	2,408	25404-1	0:04	17:41
18	Kostivere	38,381	2,408	25301-1		17:45
				Töötamise päevad	1-5	
				Veotsa pikkus (km)	37,9	
				Sõiduaeg (h.,min.)	0:59	
				Reisi kiirus (km/h)	38,1	

### Märkused

Liini teenindamine ainult koolipäevadel

**xxx Kui bussis on Ellandvahe laps, siis buss sõidab Ellandvahele. Lõigu pikkus 4,2 km**

Sõitjate sisenemine ja väljumine toimub kõikides liiklusemärgiga 541a tähistatud bussipeatustes ja Jõelähtme Vallavalitsuse, MTÜ Harjumaa

**Maakonna bussiliin** **Nr.J11**  
**Loo - Kostivere kool - Rebala - Manniva - Jõelähtme -**  
**Jägala -Joa - Jägala - Haljava - Raasiku - Kostivere -**

Sõiduplaan kehtib  
Liini teenindab

**alates 01.09.2017**  
**OÜ ATKO Liinid**

15:05

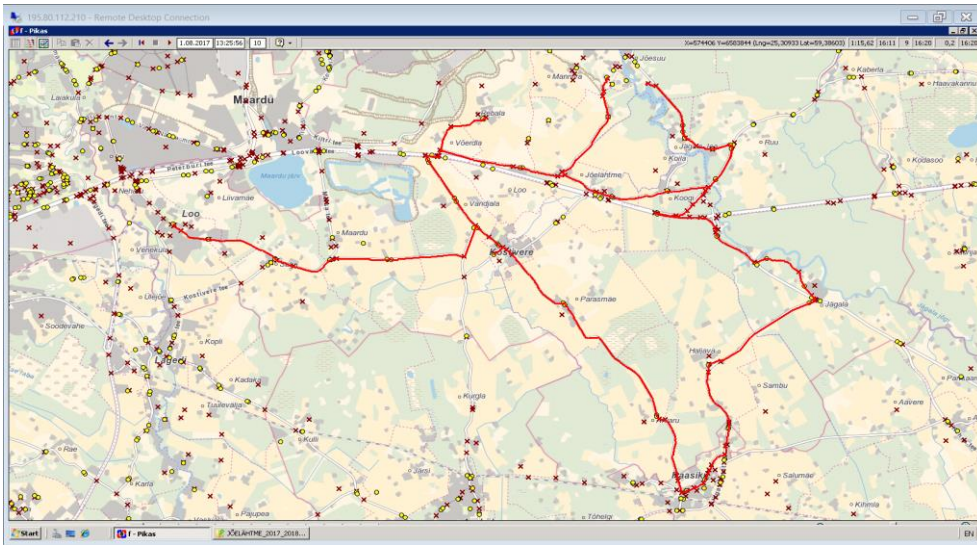

16:45

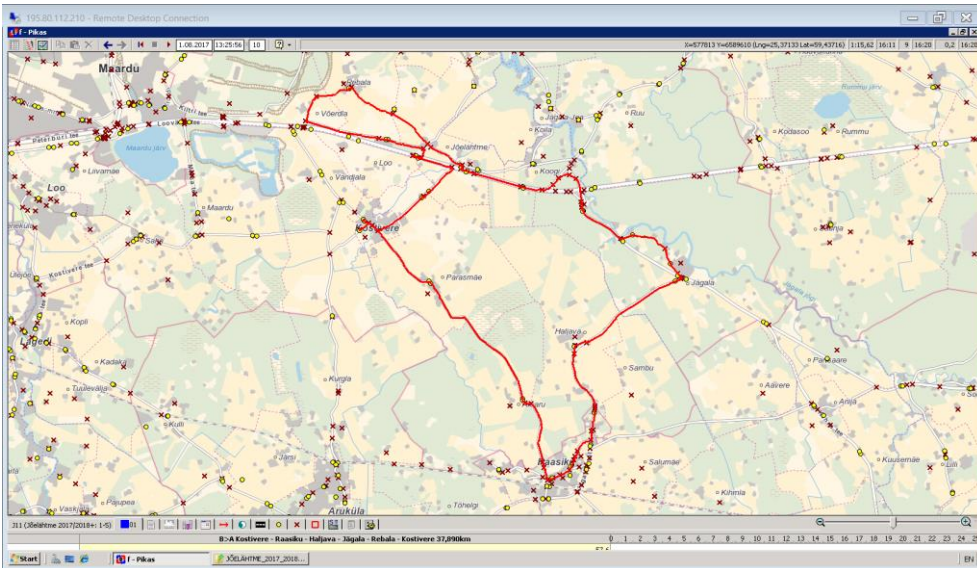

OÜ ATKO Liinid

Riigihange "Jõelähtme piirkonna bussiliinide teenindamine"

Jõelähtme piirkonna bussiliinide avaliku teenindamise leping 01.09.2016 - 31.08.2021

MTÜ Harjumaa Ühistranspordikeskus  
reg 80213342  
Roosikrantsi 12  
10119 Tallinn

OÜ ATKO Liinid  
reg 10478062  
Ahtri 6A  
10151 Tallinn

## Maakonna bussiliin Nr.J12

**Kostivere - Jõelähtme - Kaberla - Kuusalu kool - Salmistu -  
Kaberneeme - Neeme - Jõelähtme - Kostivere**

Sõiduplaan kehtib

**alates 01.09.2017**

Liini teenindab

**OÜ ATKO Liinid**

Nr.	Peatus	Kaugus liini algusest	Peatuste vaheline kaugus	Peatuse kood	Sõiduaeg järgmise peatuseni	Reis 01 J12-01
1	Kostivere		2,198	25301-1	0:04	13:25
2	Urke	2,198	1,260	25403-1	0:02	13:29
3	Jõelähtme	3,458	1,189	25902-1	0:03	13:31
4	Jõelähtme vallamaja	4,647	1,458	25904-1	0:02	13:34
5	Koogi kauplus	6,105	1,322	26106-1	0:02	13:36
6	Koeralooga	7,427	1,086	26102-1	0:01	13:38
7	Neeme tee	8,513	0,782	47028-1	0:00	13:39
8	Ruuküla	9,295	1,050	26912-1	0:02	13:39
9	Upsi	10,345	0,850	26914-1	0:02	13:41
10	Kääniku	11,195	1,014	28006-1	0:01	13:43
11	Kaberla	12,209	1,609	28004-1	0:03	13:44
12	Haavakannu	13,818	1,159	28002-1	0:01	13:47
13	Põhjakivi	14,977	0,761	28008-1	0:01	13:48
14	Lamme	15,738	2,401	28452-1	0:03	13:49
15	Valka	18,139	2,003	28454-1	0:03	13:52
16	Kiiu side	20,142	1,864	28702-1	0:02	13:55
17	Rihumäe	22,006	0,157	29004-1	0:01	13:57
18	Kuusalu kool	22,163		29005-1		13:58
Töötamise päevad						5
Veotsa pikkus (km)						22,2
Sõiduaeg (h.,min.)						0:33
Reisi kiirus (km/h)						40,3

Nr.	Peatus	Kaugus liini algusest	Peatuste vaheline kaugus	Peatuse kood	Sõiduaeg järgmise peatuseni	Reis 02 J12-01
1	Kuusalu kool		1,580	29005-1	0:03	14:00
2	Allika küla	1,580	1,893	28802-1	0:03	14:03
3	Põhja küla	3,473	2,877	28901-1	0:04	14:06
4	Salmistu	6,350	0,866	28502-1	0:01	14:10
5	Valka laager	7,216	2,393	28504-1	0:03	14:11
6	Valka hooldekodu	9,609	2,275	28414-1	0:03	14:14
7	Kullamäe	11,884	0,954	26801-1	0:01	14:17
8	Haapse	12,838	3,245	26702-1	0:04	14:18
9	Kaberneeme kauplus	16,083	0,971	26603-1	0:02	14:22
10	Kaberneeme	17,054	2,941	26601-1	0:03	14:24
11	Metsaaja/lhita	19,995	1,366	26907-1	0:01	14:27
12	Kalevi-Liiva	21,361	1,379	26905-1	0:02	14:28
13	Kääniku	22,740	0,847	28005-1	0:02	14:30
14	Upsi	23,587	1,080	26913-1	0:01	14:32
15	Ruuküla	24,667	0,878	26911-1	0:01	14:33
16	Neeme tee	25,545	1,622	26902-1	0:02	14:34
17	Jägala-Joa	27,167	2,169	27003-1	0:03	14:36
18	Jõesuu	29,336	0,750	26302-1	0:01	14:39
19	Metsatoa	30,086	2,188	26303-1	0:03	14:40
20	Punakivi	32,274	2,273	26405-1	0:03	14:43
21	Rootsikari	34,547	0,736	47032-1	0:01	14:46
22	Ihasalu	35,283	2,553	26404-1	0:03	14:47
23	Neeme	37,836	1,891	26502-1	0:03	14:50
24	Metsavahi tee	39,727	1,745	26503-1	0:03	14:53
25	Ihasalu tee	41,472	0,833	26401-1	0:01	14:56
26	Punakivi	42,305	2,056	26406-1	0:03	14:57
27	Metsatoa	44,361	0,894	26304-1	0:01	15:00
28	Jõesuu	45,255	2,209	26301-1	0:03	15:01
29	Jägala-Joa	47,464	1,604	27002-1	0:03	15:04
30	Neeme tee	49,068	0,925	47029-1	0:01	15:07
31	Koeralooga	49,993	1,385	26101-1	0:01	15:08
32	Koogi kauplus	51,378	1,485	26105-1	0:02	15:09
33	Jõelähtme vallamaja	52,863	1,970	25903-1	0:03	15:11
34	Männisal	54,833	2,051	24504-1	0:03	15:14
35	Urke	56,884	1,917	25404-1	0:04	15:17
36	Kostivere	58,801	1,917	25301-1		15:21
Töötamise päevad						5
Veotsa pikkus (km)						58,8
Sõiduaeg (h.,min.)						1:20
Reisi kiirus (km/h)						43,7

### Märkused

Liini teenindamine ainult koolipäevadel

Sõitjate sisenemine ja väljumine toimub kõikides liikluskäikudega 541a tähistatud bussipeatustes ja Jõelähtme Vallavalitsuse, MTÜ Harjumaa

# Maakonna bussiliin

## Nr.J12

**Kostivere - Jõelähtme - Kaberla - Kuusalu kool - Salmistu -  
Kaberneeme - Neeme - Jõelähtme - Kostivere**

Sõiduplaan kehtib

**alates 01.09.2017**

Liini teenindab

**OÜ ATKO Liinid**

13:25

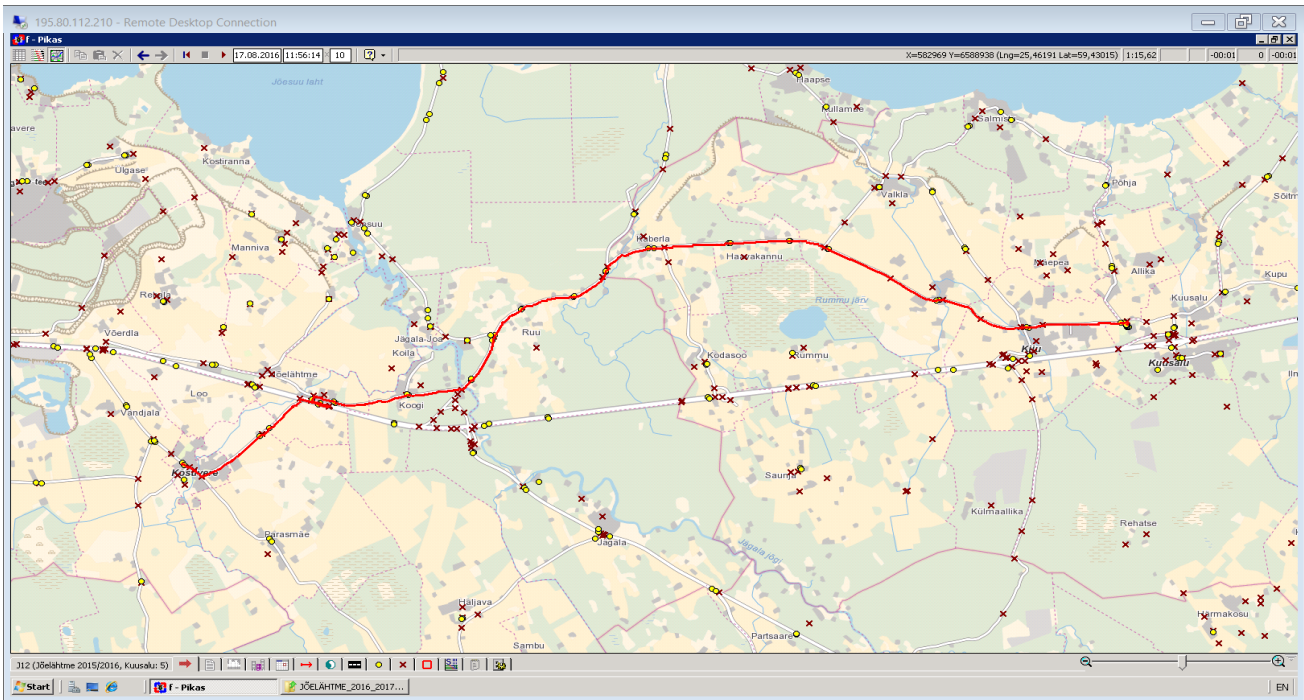

14:00

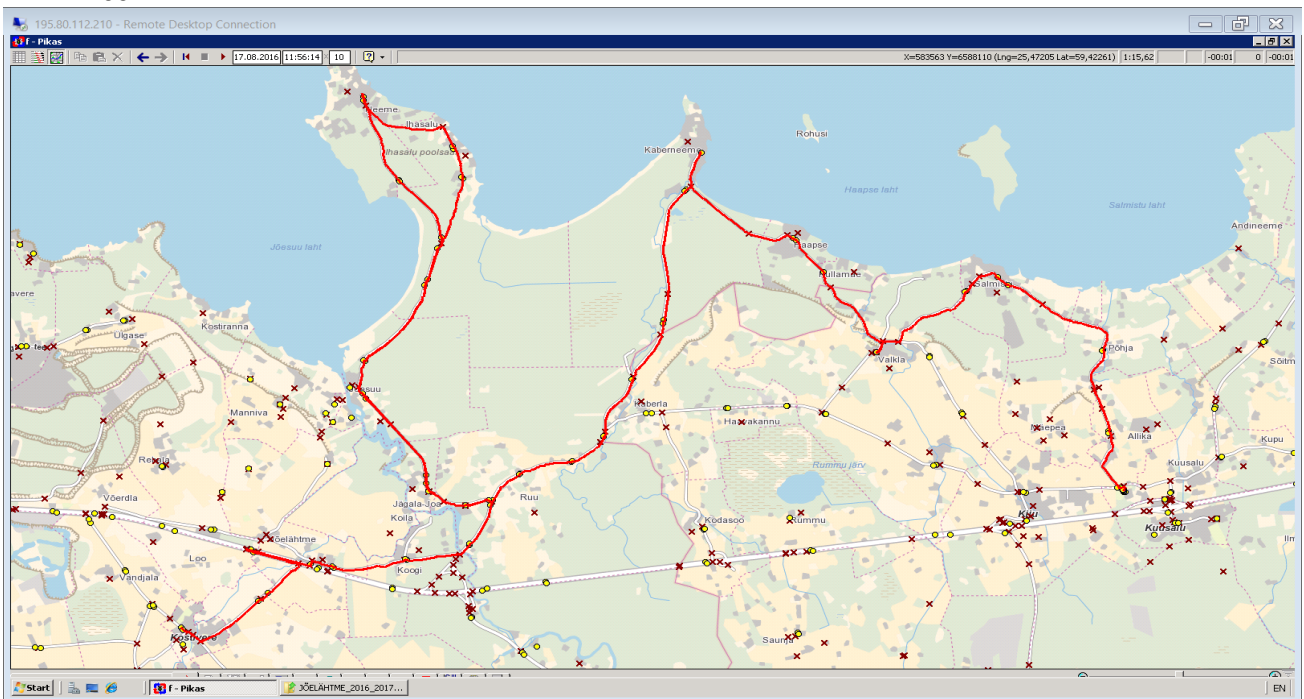

OÜ ATKO Liinid

MTÜ Harjumaa Ühistranspordikeskus  
reg 80213342  
Roosikrantsi 12  
10119 Tallinn

OÜ ATKO Liinid  
reg 10478062  
Ahtri 6A  
10151 Tallinn

**Maakonna bussiliin****Nr.J13****Loo - Kostivere - Parasmäe - Kurgla - Rebala - Manniva - Jõelähtme  
- Koogi kpl.- Jägala - Haljava - Raasiku - Kostivere**

Sõiduplaan kehtib

**alates 01.09.2017**

Liini teenindab

**OÜ ATKO Liinid**

Nr.	Peatus	Kaugus liini algusest	Peatuste vaheline kaugus	Peatuse kood	Sõiduaeg järgmise peatuseni	Reis
						01 J13-01
1	Loo		1,071	25103-1	0:01	13:10
2	Vanasauna tee	1,071	1,875	25104-1	0:03	13:11
3	Saha	2,946	1,628	24904-1	0:02	13:14
4	Maardu mõis	4,574	1,552	24802-1	0:03	13:16
5	Veski põik	6,126	2,851	47035-1	0:04	13:19
6	Teeristi	8,977	0,734	24706-1	0:01	13:23
7	Kostivere	9,711	0,438	25302-1	0:01	13:24
8	Kostivere kool	10,149	2,737	25303-1	0:03	13:25
9	Parasmäe	12,886	9,455	25401-1	0:10	13:28
10	Kurgla	22,341	4,043	41117-1	0:05	13:38
11	Vandjala	26,384	1,249	24703-1	0:01	13:43
12	Kostivere tee	27,633	2,273	24701-1	0:03	13:44
13	Rebala küla	29,906	3,917	24505-1	0:06	13:47
14	Uus-Rebala	33,823	3,290	47034-1	0:05	13:53
15	Ellandvahe	37,113	1,216	24507-1	0:02	13:58
16	Jõelähtme golfiväljak	38,329	1,869	24512-1	0:02	14:00
17	Mäealuse tee	40,198	2,550	47103-1	0:02	14:02
18	Hõbemäe	42,748	2,882	24513-1	0:05	14:04
19	Jõelähtme vallamaja	45,630	1,458	25904-1	0:02	14:09
20	Koogi kauplus	47,088	2,550	26106-1	0:04	14:11
21	Jägala jõgi	49,638	1,541	25802-1	0:02	14:15
22	Jõeääre	51,179	1,417	25809-1	0:03	14:17
23	Kuuse/Jägala	52,596	0,661	25807-1	0:01	14:20
24	Raasiku tee	53,257	3,233	25808-1	0:05	14:21
25	Haljava	56,490	1,946	25602-1	0:02	14:26
26	Sambu	58,436	1,629	41009-1	0:03	14:28
27	Raasiku rahvamaja	60,065	0,582	41007-1	0:01	14:31
28	Raasiku side	60,647	2,534	41006-1	0:04	14:32
29	Aruaru	63,181	6,576	25502-1	0:08	14:36
30	Kostivere	69,757	6,576	25301-1		14:44
					Töötamise päevad	5
					Veotsa pikkus (km)	69,8
					Sõiduaeg (h.,min.)	1:34
					Reisi kiirus (km/h)	44,4

**Märkused**

Halliga märgitud väikebuss (37+14)

Liini teenindamine ainult koolipäevadel

Sõitjate sisenemine ja väljumine toimub kõikides liiklusemärgiga 541a tähistatud bussipeatustes ja Jõelähtme Vallavalitsuse, MTÜ Harjumaa Ühistranspordikeskuse ning OÜ ATKO Liinid vahel kokku lepitud peatumiskohtades.

# Maakonna bussiliin

**Nr.J13**

**Loo - Kostivere - Parasmäe - Kurgla - Rebala - Manniva - Jõelähtme -  
Koogi kpl.- Jägala - Haljava - Raasiku - Kostivere**

Sõiduplaan kehtib

**alates 01.09.2017**

Liini teenindab

**OÜ ATKO Liinid**

**13:10**

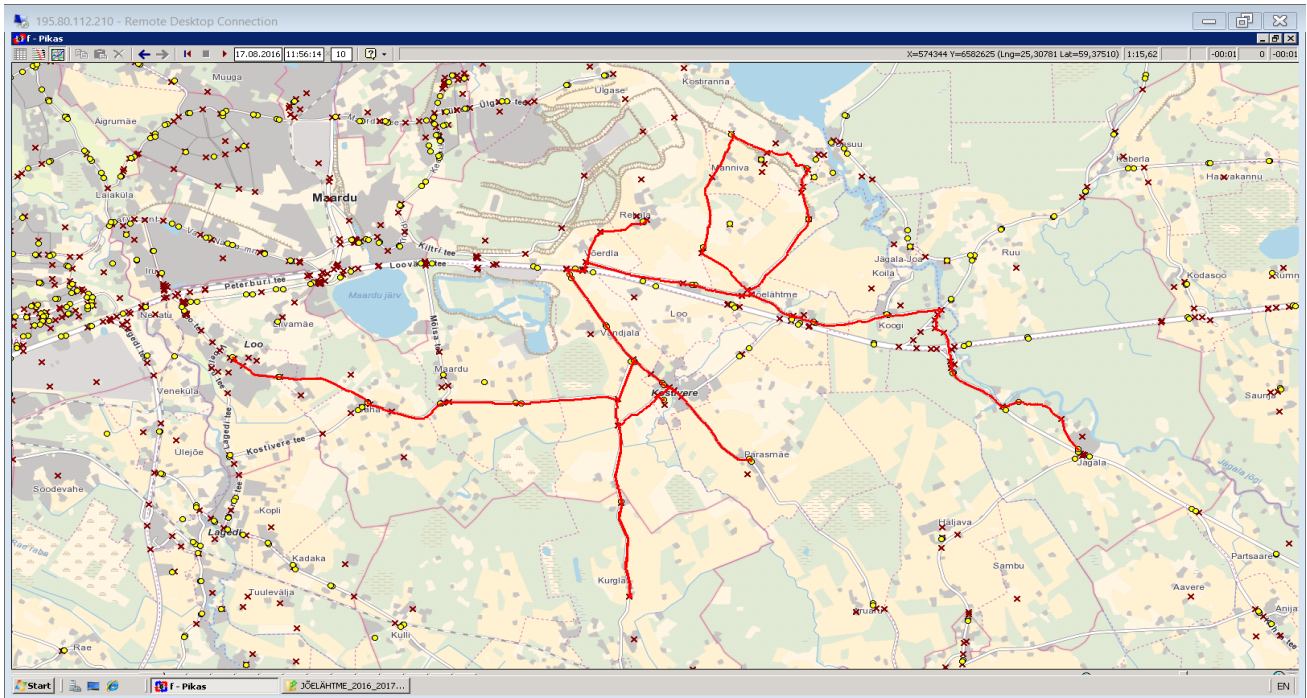

ATKO Liinid OÜ



MTÜ Harjumaa Ühistranspordikeskus  
reg 80213342  
Roosikrantsi 12  
10119 Tallinn

OÜ ATKO Liinid  
reg 10478062  
Ahtri 6A  
10151 Tallinn

**Maakonna bussiliin****Nr.J14****Neeme tee - Jõelähtme - Loo - Lagedi kool - Loo**

Sõiduplaan kehtib

**alates 01.09.2017**

Liini teenindab

**OÜ ATKO Liinid**

oli 7:10

Nr.	Peatus	Kaugus liini algusest	Peatuste vaheline kaugus	Peatuse kood	Sõiduaeg järgmise peatuseni	Reis 01	
						J14-01	
1	Neeme tee	0,087	0,925	47029-1	0:01	7:00 7:05	
2	Koeralooga	1,012	1,385	26101-1	0:02	07:06	
3	Koogi kauplus	2,397	1,485	26105-1	0:01	07:08	
4	Jõelähtme vallamaja	3,882	2,495	25903-1	0:04	07:09	
5	Uus-Rebala	6,377	2,529	47038-1	0:04	07:13	
6	Kostivere tee	8,906	0,824	24401-1	0:01	07:17	
7	Vet.Punkt	9,730	2,584	24403-1	0:03	07:18	
8	Maardu mõisa tee	12,314	1,634	47027-1	0:02	07:21	
9	Maardu järv	13,948	0,633	19604-1	0:01	07:23	
10	Kogre	14,581	0,753	47023-1	0:01	07:24	
11	Liivamäe	15,334	0,607	47025-1	0:00	07:25	
12	Vibeliku	15,941	1,105	47036-1	0:02	07:25	
13	Loovälja tee	17,046	0,281	47014-1	0:00	07:27	
14	Loo tee	17,327	1,515	47011-1	0:03	07:27	
15	Loo	18,842		25103-1		07:30	
						Töötamise päevad	1-5
						Veootsa pikkus (km)	18,8
						Sõiduaeg (h.,min.)	0:25
						Reisi kiirus (km/h)	45,2

Peatuses Neeme tee  
J1 6:53 ja J4 7:00.  
Korraldatud  
ümberistumine.

Nr.	Peatus	Kaugus liini algusest	Peatuste vaheline kaugus	Peatuse kood	Sõiduaeg järgmise peatuseni	Reis 02	
						J14-01	
1	*Loo		2,826	25103-1	0:04	07:35	
2	*Lagedi mõis	2,826	1,017	25101-1	0:02	07:39	
3	*Lohu	3,843	0,359	43115-1	0:00	07:41	
4	*Linnu tee	4,202	0,361	43119-1	0:01	07:41	
5	*Lagedi kool	4,563	0,320	43113-1	0:01	07:42	
6	*Linnu tee	4,883	0,315	43118-1	0:00	07:43	
7	*Lohu	5,198	1,086	43116-1	0:02	07:43	
8	*Lagedi mõis	6,284	1,086	25102-1		07:45	
9	Loo	8,978		25103-1		07:48	
						Töötamise päevad	1-5
						Veootsa pikkus (km)	9,0
						Sõiduaeg (h.,min.)	0:14
						Reisi kiirus (km/h)	38,5

**Märkused**

Halliga märgitud väikebuss ( 30+8)

Liini teenindamine ainult koolipäevadel

Sõitjate sisenemine ja väljumine toimub kõikides liiklusmärgiga 541a tähistatud bussipeatustes ja Jõelähtme Vallavalitsuse, MTÜ Harjumaa Ühistranspordikeskuse ning OÜ ATKO Liinid vahel kokku lepitud peatumiskohtades.

# Maakonna bussiliin

# Nr.J14

## Neeme tee - Jõelähtme - Loo - Lagedi kool - Loo

Sõiduplaan kehtib

**alates 01.09.2017**

Liini teenindab

**OÜ ATKO Liinid**

7:05

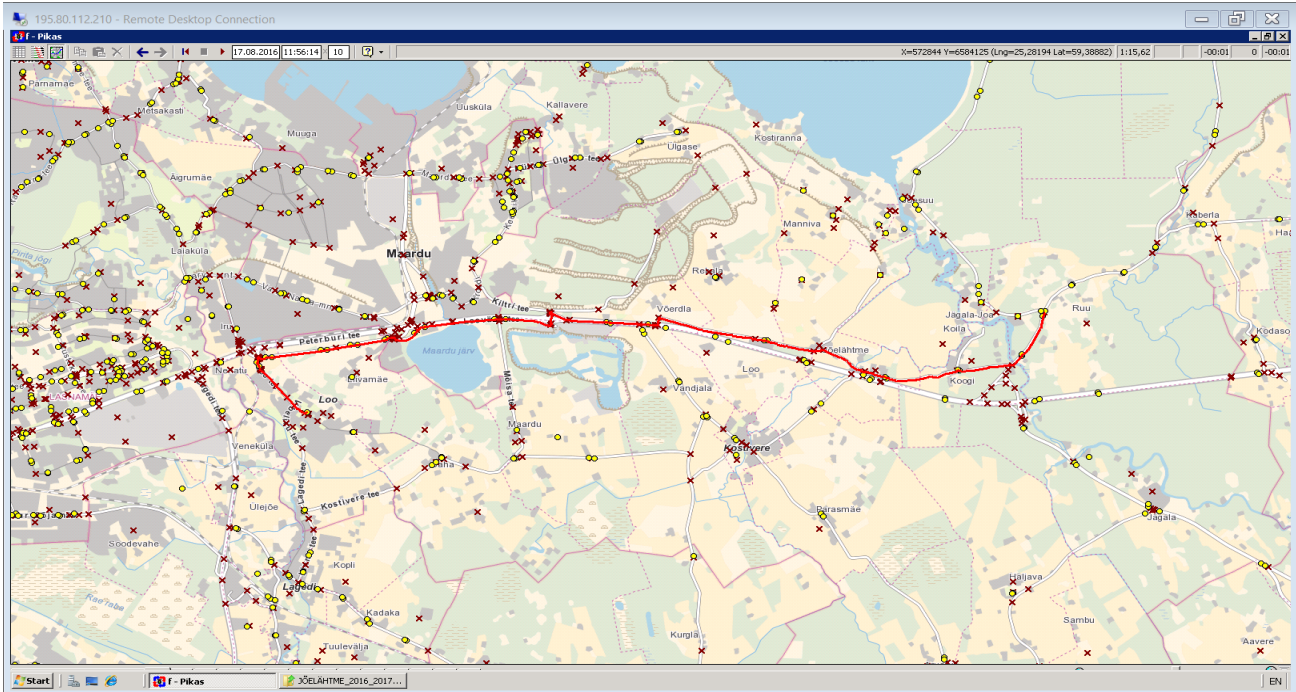

7:35

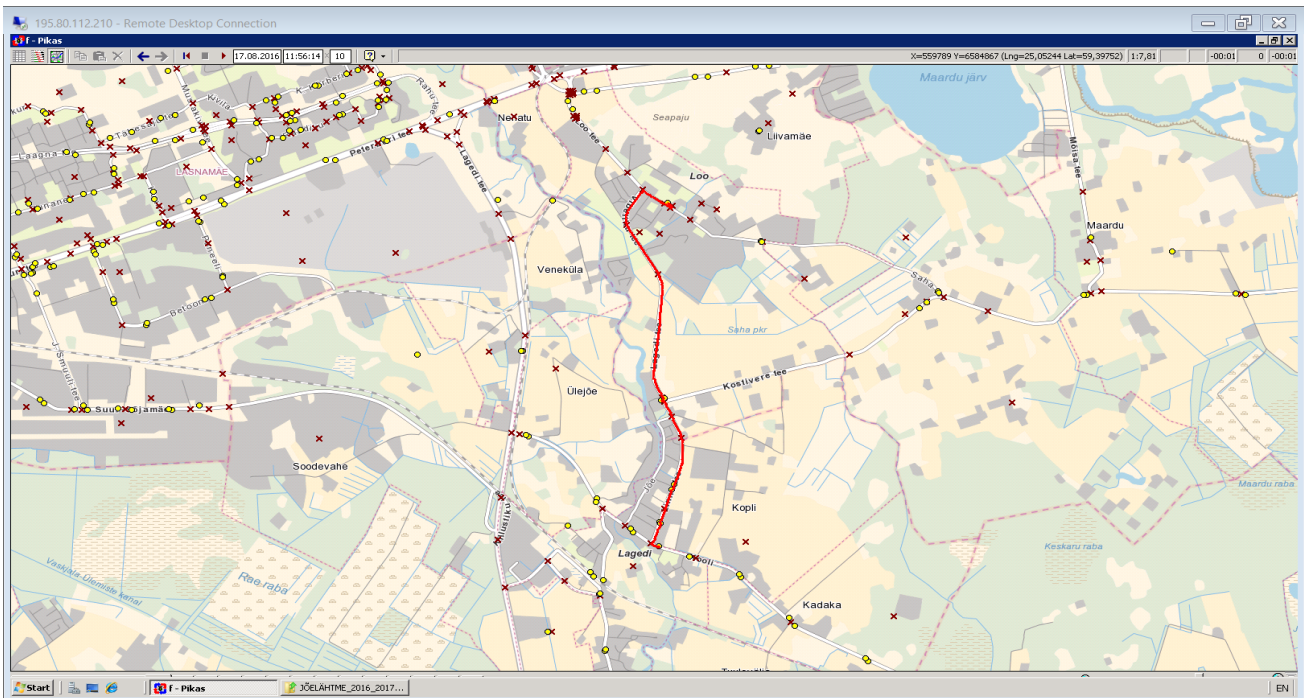

OÜ ATKO Liinid

MTÜ Harjumaa Ühistranspordikeskus  
 reg 80213342  
 Roosikrantsi 12  
 10119 Tallinn

OÜ ATKO Liinid  
 reg 10478062  
 Ahtri 6A  
 10151 Tallinn

## Maakonna bussiliin

## Nr.J15

### Saviranna - Ülgase - Liivamäe - Loo

Sõiduplaan kehtib

**alates 01.09.2017**

Liini teenindab

**OÜ ATKO Liinid**

Nr.	Peatus	Kaugus liini algusest	Peatuste vaheline kaugus	Peatuse kood	Sõiduaeg järgmise peatuseni	Reis 01 J15-01
1	Pirita jõgi	0,075	4,801	14308-1	0:06	06:45
2	Üleoru	4,876	0,218	19605-1	0:00	06:51
3	Kombinaadi	5,094	0,306	19609-1	0:01	06:51
4	Fosforiidi	5,400	0,503	19601-1	0:00	06:52
5	Kroodi	5,903	0,947	19611-1	0:02	06:52
6	Kööba	6,850	0,605	19607-1	0:01	06:54
7	Maardu kalmistu	7,455	0,754	19518-1	0:01	06:55
8	Ringi	8,209	0,321	19514-1	0:00	06:56
9	Haigla	8,530	1,204	19521-1	0:03	06:57
10	Kütte	9,734	2,509	19520-1	0:05	06:59
11	Saviranna tee - Kalda tee	12,243	0,774		0:01	07:04
12	Saviranna küla	13,017	0,380	24105-1	0:01	07:05
13	Saviranna tee	13,397	2,976	24106-1	0:06	07:06
14	Nõmme talu	16,373	1,278	24104-1	0:02	07:12
15	Rüütli	17,651	0,794	24202-1	0:01	07:14
16	Ülgase	18,445	0,793	24203-1	0:01	07:15
17	Rüütli	19,238	1,335	24201-1	0:02	07:16
18	Nõmme talu	20,573	0,745	24103-1	0:00	07:18
19	Kütte	21,318	0,709	19519-1	0:02	07:18
20	Noorte	22,027	0,473	19527-1	0:01	07:20
21	Haigla	22,500	0,368	19522-1	0:01	07:21
22	Ringi	22,868	0,575	19513-1	0:01	07:22
23	Maardu kalmistu	23,443	0,723	19517-1	0:02	07:23
24	Kööba	24,166	0,956	19608-1	0:02	07:25
25	Kroodi	25,122	0,491	19612-1	0:00	07:27
26	Fosforiidi	25,613	0,349	19602-1	0:01	07:27
27	Kombinaadi	25,962	0,313	19610-1	0:00	07:28
28	Üleoru	26,275	2,274	19606-1	0:04	07:28
29	Maardu järv	28,549	0,633	19604-1	0:01	07:32
30	Kogre	29,182	0,753	47023-1	0:01	07:33
31	Liivamäe	29,935	1,096	47025-1	0:02	07:34
32	Liivamäe küla	31,031	1,698	25107-1	0:04	07:36
33	Loo	32,729	1,698	25103-1		07:40
					Töötamise päevad	1-5
					Veootsa pikkus (km)	32,7
					Sõiduaeg (h.,min.)	0:55
					Reisi kiirus (km/h)	35,7

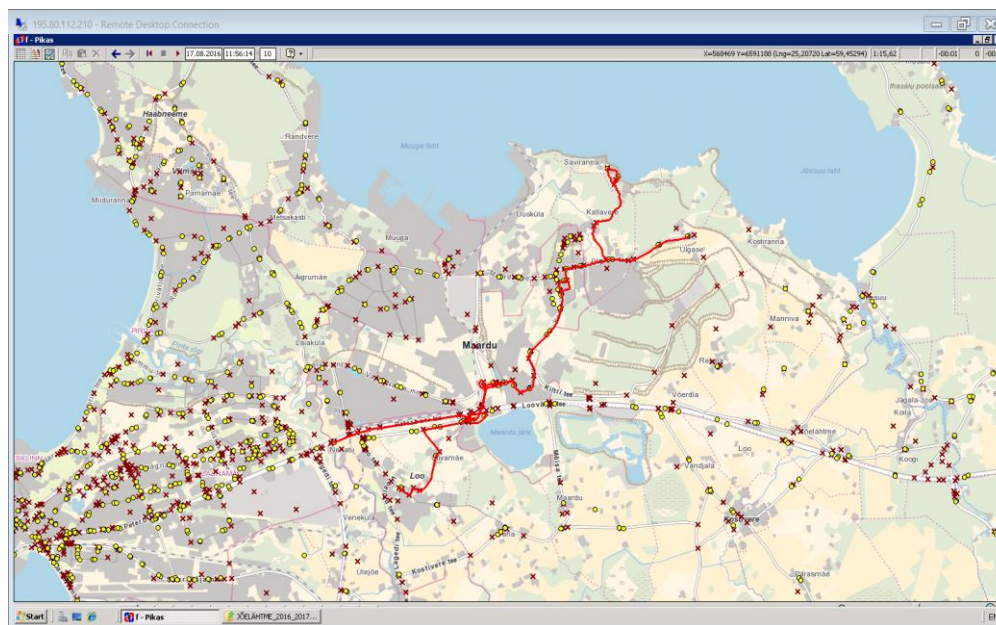

### Märkused

Halliga märgitud väikebuss ( 30+8)

Liini teenindamine ainult koolipäevadel

Sõitjate sisenemine ja väljumine toimub kõikides liiklusmärgiga 541a tähistatud bussipeatustes ja Jõelähtme Vallavalitsuse, MTÜ Harjumaa Ühistranspordikeskuse ning OÜ ATKO Liinid vahel kokku lepitud peatumiskohtades.